

DEUDAS FIRMES

PASOS PARA PAGAR LAS DEUDAS FIRMES POR INTERNET

1 Ingrese a la página web del SRI



2 Elija "Servicios en Línea" entrar al sistema



3 Ingrese No. ID Titular y contraseña



4 Seleccione la opción "General" y luego "Declaraciones"



5 Seleccione la opción "Consulta de obligaciones y deudas que mantiene con el el SRI"

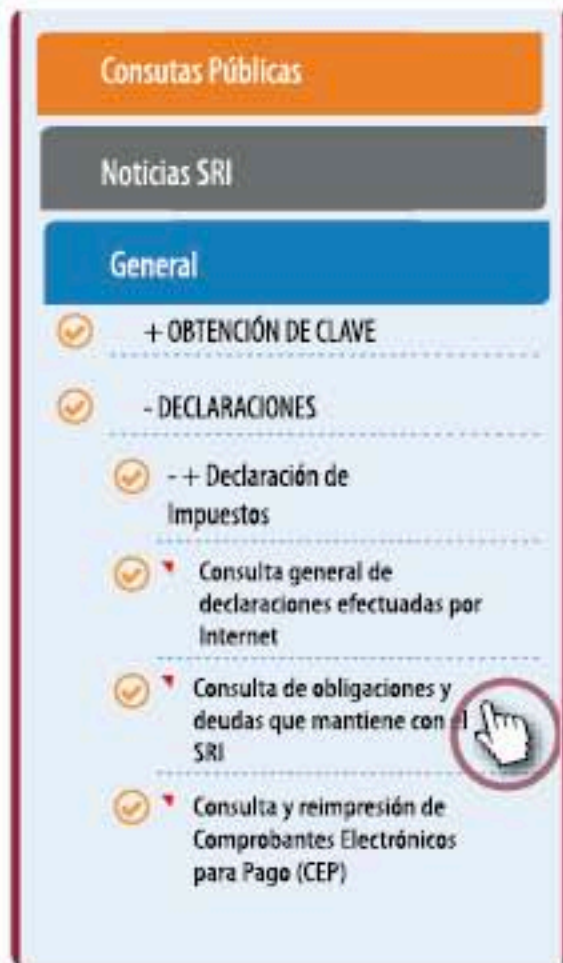

6 Señale la "Obligación" que tenga pendiente y seleccione "aceptar"

DECLARACIONES / Consulta de obligaciones y deudas que mantiene con el SRI

Consulta de Deudas

Seleccione las obligaciones que mantiene con la Administración Tributaria que desea reconocer y pague el hecho de pagar.

Identificación del Deudor	Código de Deuda	Fecha de emisión	Fecha de vencimiento	Monto original	Monto a la fecha de pago	Forma de Pago	Porcentaje	Porcentaje de Pago	Estado de Deuda	Fecha Declaración
Autor de declaración	12000000001	06/10/2008	10/10/2008	200000.00	21,061,200.00	RENTA SOTERABDI	0.0000			06/10/2008
Declaración de Retención de Retención	12000000002	06/10/2008	06/10/2008	871276.04	1,076,907.20	RENTA SOTERABDI	0.0000			06/10/2008
Declaración de Retención de Retención	12000000003	07/02/2008	10/10/2008	1000000.00	11,214,791.00	RENTA SOTERABDI	0.0000			07/02/2008
Declaración de Retención de Retención	12000000004	07/02/2008	10/10/2008	1000000.00	11,214,791.00	RENTA SOTERABDI	0.0000			07/02/2008
Declaración de Retención de Retención	12000000005	06/10/2008	06/10/2008	871276.04	1,076,907.20	RENTA SOTERABDI	0.0000			06/10/2008
Autor de declaración	12000000007	07/02/2008	10/10/2008	2000000.00	21,214,791.00	RENTA SOTERABDI	0.0000			07/02/2008
Autor de declaración	12000000008	07/02/2008	10/10/2008	2000000.00	21,214,791.00	RENTA SOTERABDI	0.0000			07/02/2008

DEUDAS FIRMES

7 Se desplegará el formulario 106 con todos los valores correspondiente a su deuda, por lo que únicamente deberá completar los casilleros 198 (cédula de identidad Representante Legal), 905, 906 y/o 907 según corresponda.

Finalmente seleccione la forma de pago que vaya a utilizar, y luego haga clic en "Ingresar Declaración"

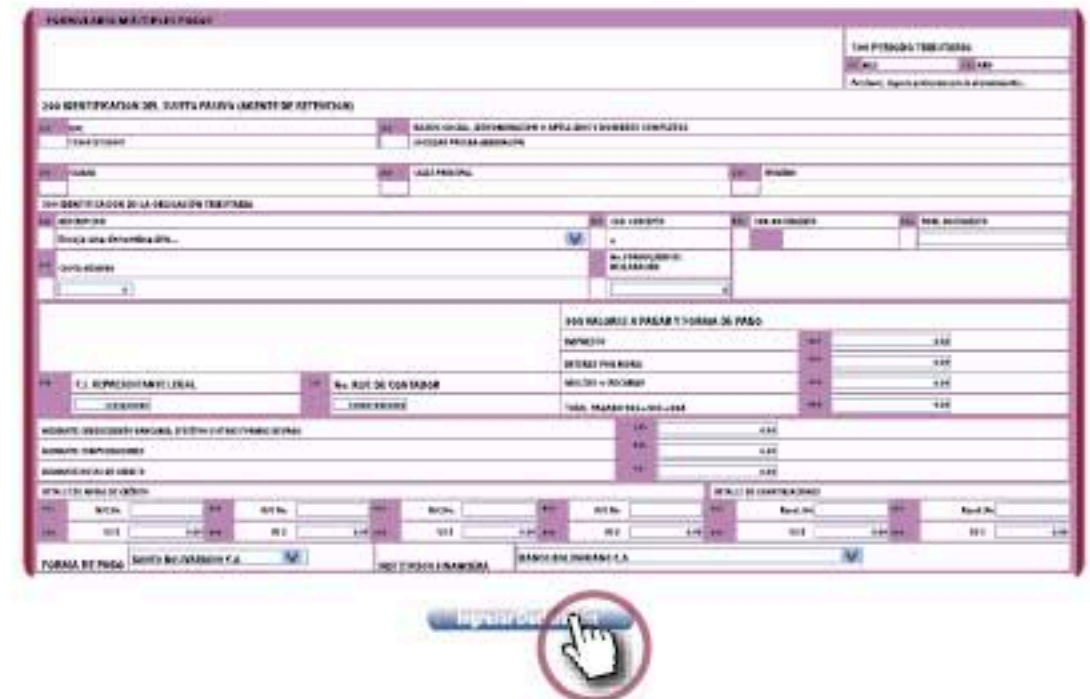

Forma de pago
Convenio de débito automático, los valores le serán debitados de una cuenta señalada por el contribuyente, a través de la firma por única vez de un convenio.

Otras formas de pago, con el Comprobante Electrónico para Pago impreso, deberá acercarse a las instituciones financieras autorizadas, a cancelar el mismo a través de los canales que éstas pongan a su disposición como ventanilla, cajeros automáticos, internet entre otros.

- 8 Revise que los datos desplegados estén correctos; si es así seleccione "Si, continuar"

Informe de Transacción

Impuesto:	ICE CIGARRILLOS RUBIOS
Periodo Fiscal:	1/2011
Valor Impuesto:	\$5,000.00
Valor Multas:	\$0.00
Valor Intereses:	\$0.00
Valor Efectivo / Débito / Cheques:	\$5,000.00
Impuesto:	\$0.00
Valor Notas de Crédito Desmaterializadas:	\$0.00
Valor Compensaciones:	\$0.00
Total a Pagar:	\$5,000.00
Forma de pago:	Convenio de Débito
Banco:	BANCO PICHINCHA C.A.
No. Cuenta:	00000

Su declaración se encuentre correcta, el sistema no reporta ningún error

Desea enviar su declaración

Si, Continuar No, Finalizar

- 9 Seleccione la opción "Imprimir" para que se visualice el CEP (Comprobante electrónico para pago) e imprímalo

SRI.gob.ec SERVICIO DE RENTAS INTERNAS
COMPROBANTE ELECTRONICO PARA PAGO

Identificación de pago	Convenio de Débito
Número de identificación	1790015155001
CEP#(Número de Serie)	990465417453
Código Impuesto	3011
Impuesto	ICE CIGARRILLOS RUBIOS
Tipo de Formulario	106

RESUMEN DE DATOS

Razón Social	SOCIEDAD PRUEBA GENERACION
Periodo Fiscal	1/2011
Fecha de Declaración	09/03/2011
Hora de Declaración	10:32:16 AM
Fecha de Vencimiento	09/03/2011
Fecha Máxima de Pago	10/03/2011

VALORES A PAGAR

Total Impuesto a Pagar	\$ 5,000.00
Intereses por Mora	\$ 0.00
Multas	\$ 0.00
Total	\$ 5,000.00

FORMAS DE PAGO

Débito Bancario, Efectivo, Cheque	\$ 5,000.00
Compensaciones	\$ 0.00
Notas de Crédito Cartulares	\$ 0.00
Notas de Crédito Desmaterializadas	\$ 0.00

Le recordamos que el valor de US \$ 5,000.00 será debitado a partir del 10/03/2011, de su cuenta 000001, del Banco BANCO ECUADOR S.A.

Imprimir Cerrar

www.SRI.gob.ec

Para mayor información llama al:
1700 **SRI SRI** (774-774)
si estás en Cuenca al 04-2598-441

SRIinforma



DEUDAS FIRMES (formulario 106)

Cancélas automáticamente
por internet...

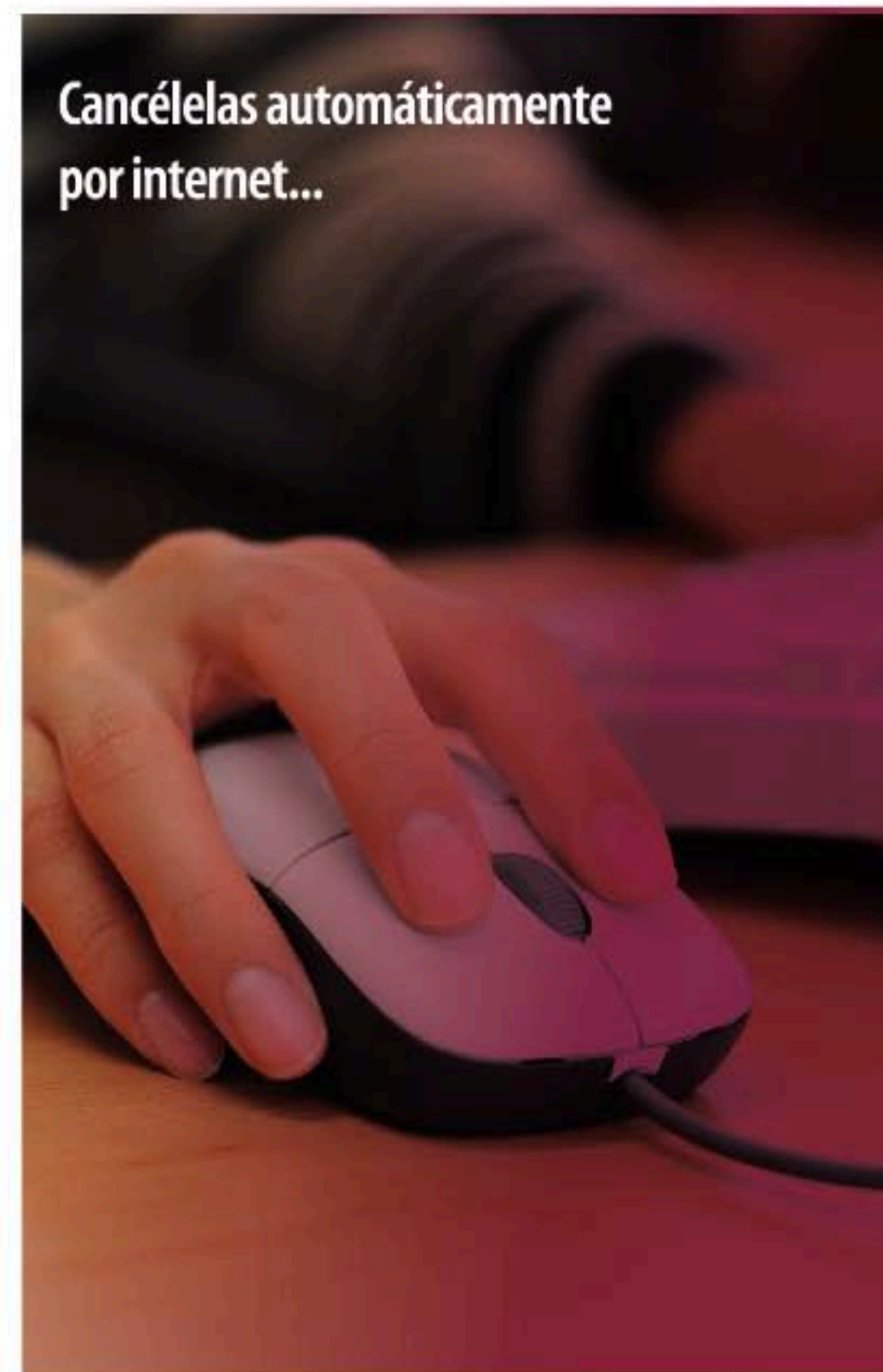

SRI
...le hace bien al país!