

RADIOGRAFÍA ECONÓMICA Y SOCIAL CUARTO TRIMESTRE 2013

ÍNDICE

1. ECUADOR Y AMÉRICA LATINA

- 1.1. Producto Interno Bruto, a precios constantes de mercado 2005. Periodo: 2012 – 2014*
- 1.2. Variaciones del Índice de Precios al Consumidor (año base: 2005). Periodo: 2012 – 2014*
- 1.3. Balanza de Cuenta Corriente (porcentaje del PIB). Periodo: 2012 – 2014*

2. SECTOR REAL

- 2.1. Evolución y Crecimiento del Producto Interno Bruto (PIB) (t/t-1) y (t/t-4). Periodo: 2009 I - 2013 II a precios de 2007* (porcentajes)
- 2.2. Composición del Producto Interno Bruto (PIB) por agregados macroeconómicos. Periodo: 2009 I - 2013 II, a precios de 2007* (porcentajes)
- 2.3. Composición Sectorial del Producto Interno Bruto (PIB). Periodo: 2009 I - 2013 II, a precios de 2007* (porcentajes)
- 2.4. Crecimiento Anual del Valor Agregado por Industria. Periodo: 2011 II - 2013 II (porcentajes)
- 2.5. Participación por industria en el Valor Agregado. Periodo: 2009 I - 2013 II (porcentajes)
- 2.6. Tasas de ocupación plena, subocupación y desocupación a nivel Nacional. Periodo: dic 2007 - jun 2013 (tasas)
- 2.7. Tasas de ocupación global, plena, subocupación y desocupación. Periodo: 2009 I - 2013 III (tasas)
- 2.8. Inflación Total Mensual (t/t-1) y Anual (t/t-12). Periodo: ene 2011 - dic 2013 (porcentajes)
- 2.9. Inflación Anual de Bienes Gravados y No Gravados con IVA. Periodo: ene 2011 - dic 2013 (porcentaje)
- 2.10. Inflación Mensual de Bienes Gravados y No Gravados con IVA. Periodo: ene 2011 - dic 2013 (porcentaje)
- 2.11. Inflación Anual de Bienes Transables y No Transables. Periodo: ene 2011 -

dic 2013 (porcentaje)

- 2.12. Inflación Mensual de Bienes Transables y No Transables. Periodo: ene 2011 - dic 2013 (porcentaje)
- 2.13. Variación Anual y Contribución por Industrias del Índice de Precios al Consumidor y del Índice de Precios al Productor. Periodo: ene 2011 - dic 2013 (porcentajes)
- 2.14. Participación de las Exportaciones Tradicionales y No Tradicionales en las Exportaciones No Petroleras. Periodo: ene 2011 - oct 2013 (porcentajes)
- 2.15. Evolución de las Importaciones por tipo de bien o servicio. Periodo: ene 2011 - oct 2013 (porcentajes)
- 2.16. Evolución de las Balanzas Petrolera y No Petrolera. Periodo: ene 2011 - oct 2013 (millones de USD)

3. SISTEMA FINANCIERO

- 3.1. Evolución de las tasas de interés activa, pasiva y máxima. Periodo ene 2011 - nov 2013 (porcentajes)
- 3.2. Evolución y Crecimiento mensual de los Depósitos a la Vista (t/t-1). Periodo: ene 2011 - oct 2013 (millones de USD y porcentajes)
- 3.3. Composición del Crédito por sector de negocio. Periodo: ene 2011 - nov 2013 (porcentajes)

4. ÍNDICES DE COYUNTURA

- 4.1. Índice de Confianza Empresarial (ICE) e Índice de Confianza al Consumidor (ICC). Periodo: ene 2011 - nov 2013
- 4.2. Índice de Actividad Económica Coyuntural (IDEAC) e Índice del Nivel de Actividad Registrada (INAR). Periodo: ene 2011 - oct 2013
- 4.3. Índice de Actividad Empresarial no Petrolera (IAE-NP). Periodo: ene 2011 - sep 2013 (porcentaje)
- 4.4. Índice de Actividad Empresarial No Petrolera del sector Industria Manufactura*. Periodo: ene 2011 - sep 2013 (porcentaje)
- 4.5. Índice de Actividad Empresarial No Petrolera del sector Construcción*. Periodo: ene 2011 - sep 2013 (porcentaje)
- 4.6. Índice de Actividad Empresarial No Petrolera del sector Comercio*. Periodo: ene 2010 - sep 2013 (porcentaje)
- 4.7. Índice de Actividad Empresarial No Petrolera del sector Servicios*. Periodo: ene 2010 - sep 2013 (porcentaje)



4.8. Pobreza por Ingresos a nivel Urbano. Periodo: 2009 I - 2013 III (porcentajes)

4.9. Índice de Gini a nivel Urbano. Periodo: 2009 I - 2013 III (porcentajes)

5. SECTOR PÚBLICO

5.1. Ingresos Mensuales del Sector Público No Financiero. Periodo: ene 2011 - ago 2013 (millones de USD)

5.2. Gastos Mensuales del Sector Público No Financiero. Periodo: ene 2011 - ago 2013 (millones de USD)

6. RECAUDACIÓN TRIBUTARIA

6.1. Recaudación anual por los principales impuestos. Periodo: 2009 – 2013* (Millones de USD)



1. ECUADOR Y AMÉRICA LATINA

1.1. Producto Interno Bruto, a precios constantes de mercado 2005.
Periodo: 2012 – 2014*

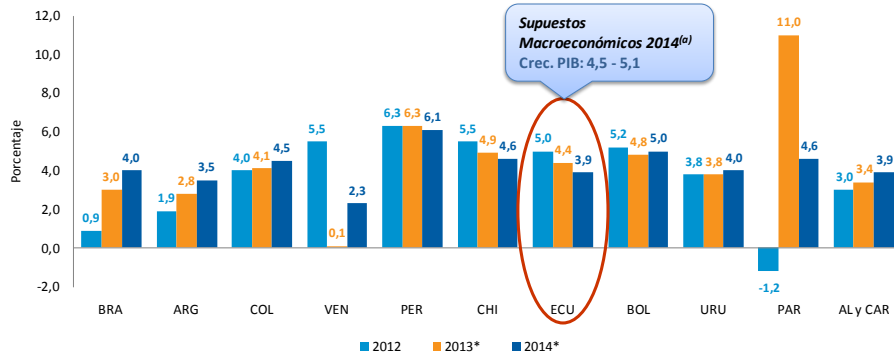

Fuente: World Economic Outlook - April 2013: Hopes, Realities, Risks; FMI
Notas: *Proyecciones
(a) Proforma Presupuestaria 2014, Ecuador
Elaborado: Departamento de Estudios Fiscales

1.2. Variaciones del Índice de Precios al Consumidor (año base: 2005).
Periodo: 2012 – 2014*

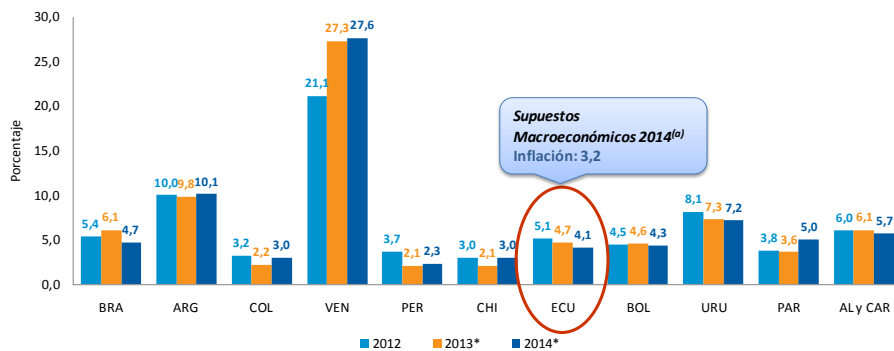

Fuente: World Economic Outlook - April 2013: Hopes, Realities, Risks; FMI
Notas: *Proyecciones
(a) Proforma Presupuestaria 2014, Ecuador
Elaborado: Departamento de Estudios Fiscales

1.3. Balanza de Cuenta Corriente (porcentaje del PIB). Periodo: 2012 – 2014*

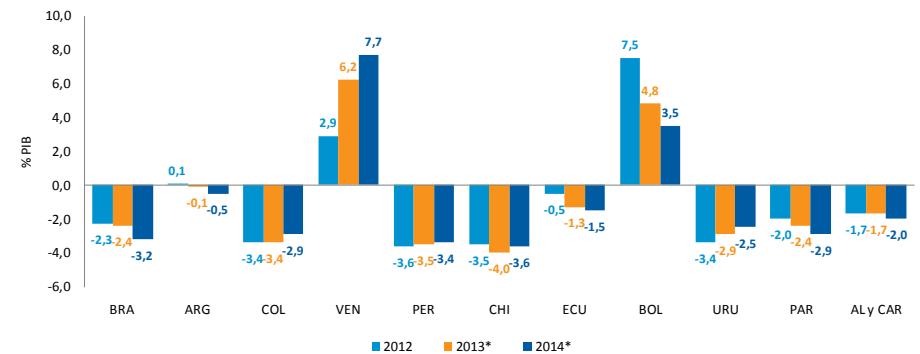

Fuente: World Economic Outlook - April 2013: Hopes, Realities, Risks; FMI
Notas: *Proyecciones
Elaborado: Departamento de Estudios Fiscales

2. SECTOR REAL

2.1. Evolución y Crecimiento del Producto Interno Bruto (PIB) (t/t-1) y (t/t-4). Periodo: 2009 I - 2013 II a precios de 2007* (porcentajes)

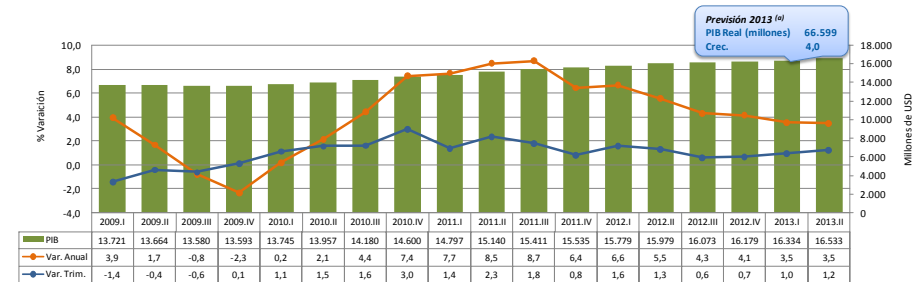

Fuente: Banco Central del Ecuador
Nota: Cambio de año base por parte del Banco Central
(a) Previsiones Macroeconómicas 2013. BCE
El eje vertical izquierdo muestra el porcentaje de variación anual y trimestral del PIB. El eje vertical derecho muestra el valor en millones de USD del 2007 del PIB.
Elaborado: Departamento de Estudios Fiscales

2.2. Composición del Producto Interno Bruto (PIB) por agregados macroeconómicos. Periodo: 2009 I - 2013 II, a precios de 2007* (porcentajes)

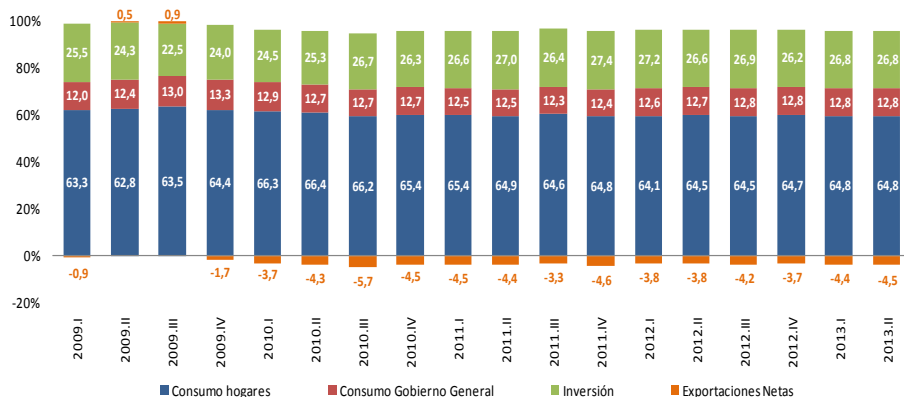

Fuente: Banco Central del Ecuador
Nota: Cambio de año base por parte del Banco Central
Descripción: El eje vertical izquierdo muestra el porcentaje de participación trimestral de cada uno de los componentes del PIB.
Elaboración: Departamento de Estudios Fiscales

2.4. Crecimiento Anual del Valor Agregado por Industria. Periodo: 2011 II - 2013 II (porcentajes)

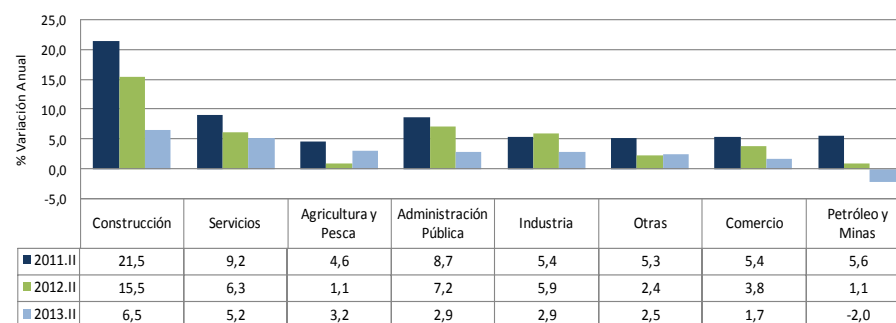

Fuente: Banco Central del Ecuador
Nota: Cambio de año base por parte del Banco Central.
La agrupación realizada fue la siguiente: **Construcción:** Construcción; **Administración Pública:** Administración pública, defensa; planes de seguridad social obligatoria; **Servicios:** Suministro de electricidad y agua, Transporte, Correo y Comunicaciones, Actividades de servicios financieros, Alojamiento y servicios de comida, Actividades profesionales, técnicas y administrativas, Enseñanza y Servicios sociales y de salud, Servicio doméstico; **Industria:** Manufactura (excepto refinación de petróleo); **Comercio:** Comercio; **Otras:** Otros Servicios; **Petróleo y Minas:** Petróleo y minas, Refinación de Petróleo; **Agricultura y Pesca:** Agricultura, Acuicultura y pesca de camarón, Pesca (excepto camarón)
Descripción: El eje vertical izquierdo muestra el porcentaje de variación anual del Valor Agregado por industria.
Elaboración: Departamento de Estudios Fiscales

2.3. Composición Sectorial del Producto Interno Bruto (PIB). Periodo: 2009 I - 2013 II, a precios de 2007* (porcentajes)

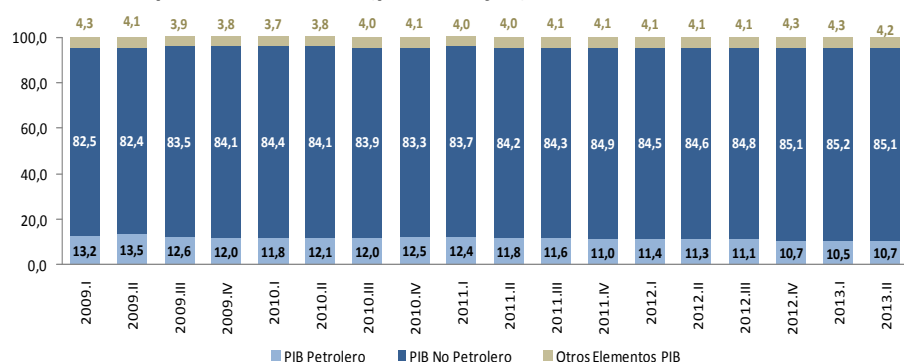

Fuente: Banco Central del Ecuador
Nota: Cambio de año base por parte del Banco Central
Descripción: El eje vertical izquierdo muestra el porcentaje de participación trimestral del Valor Agregado Bruto Petrolero y No Petrolero en el total. El eje vertical derecho muestra el porcentaje de variación del VAB anual.
Elaboración: Departamento de Estudios Fiscales

2.5. Participación por industria en el Valor Agregado. Periodo: 2009 I - 2013 II (porcentajes)

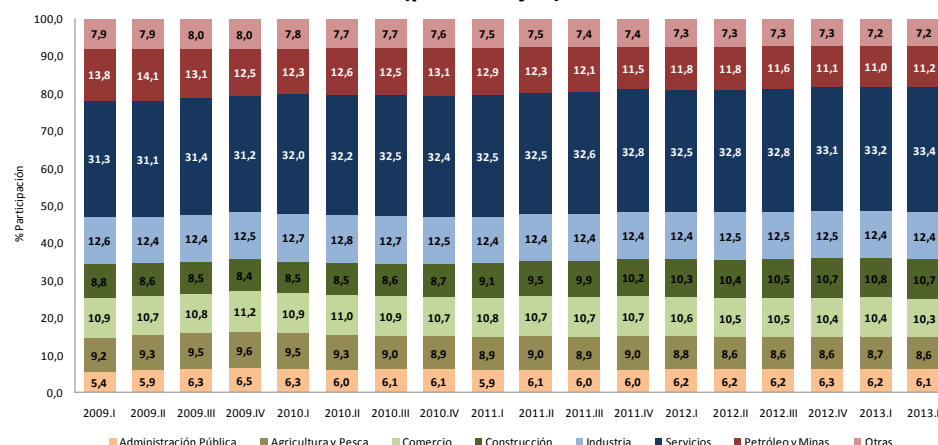

Referencias igual a la del gráfico "Crecimiento Anual del Valor Agregado por Industria. Periodo: 2010 IV - 2012 IV (porcentajes)"

2.6. Tasas de ocupación plena, subocupación y desocupación a nivel Nacional. Periodo: dic 2007 - jun 2013 (tasas)

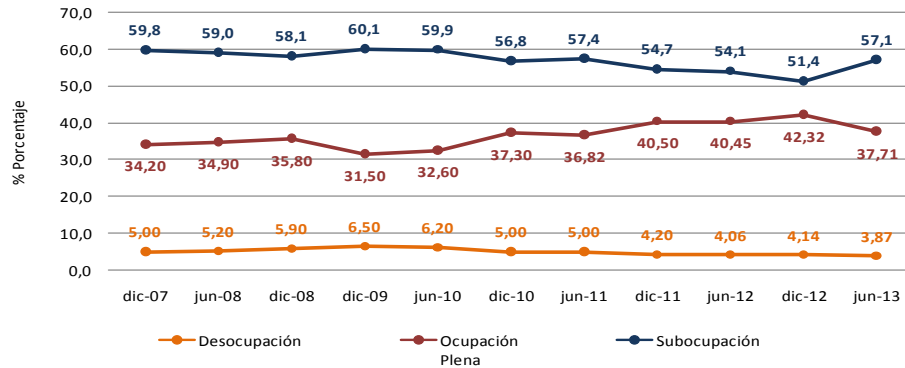

Fuente: INEC
Descripción: El eje vertical izquierdo muestra los valores porcentuales del desempleo, la ocupación global y el subempleo.
Elaboración: Departamento de Estudios Fiscales

2.7. Tasas de ocupación global, plena, subocupación y desocupación a nivel Urbano. Periodo: 2009 I – 2013 III (tasas)

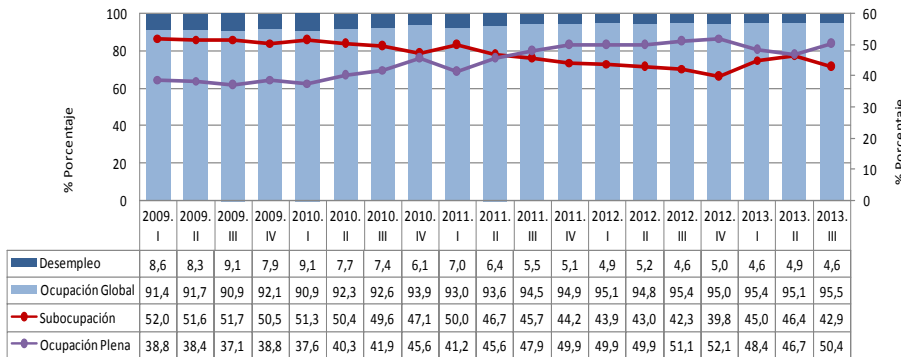

Fuente: INEC - Banco Central del Ecuador
Descripción: El eje vertical izquierdo muestra los valores porcentuales del desempleo y la ocupación global. El eje vertical derecho muestra los valores porcentuales de subocupación y ocupación plena.
Elaboración: Departamento de Estudios Fiscales

2.8. Inflación Total Mensual (t/t-1) y Anual (t/t-12). Periodo: ene 2011 - dic 2013 (porcentajes)

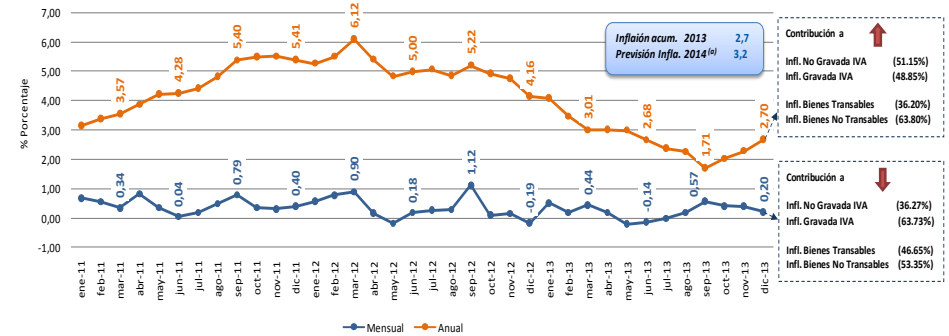

Fuente: INEC - Banco Central del Ecuador
Descripción: El eje vertical izquierdo muestra los valores porcentuales de la inflación total mensual y anual.
Nota: (a) Proforma Presupuestaria 2014, Ecuador
Elaboración: Departamento de Estudios Fiscales

2.9. Inflación Anual de Bienes Gravados y No Gravados con IVA. Periodo: ene 2011 - dic 2013 (porcentaje)

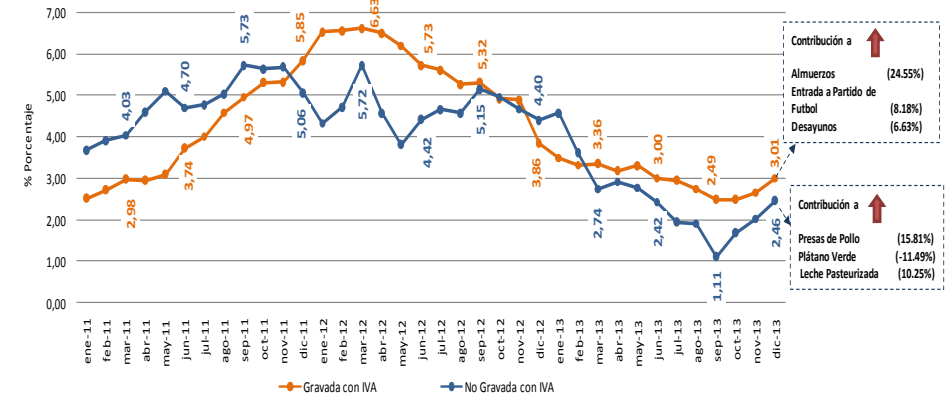

Fuente: INEC - Banco Central del Ecuador
Descripción: El eje vertical izquierdo muestra los valores porcentuales de la inflación anual de bienes gravados con IVA y No Gravados con IVA.
Elaboración: Departamento de Estudios Fiscales

2.10. Inflación Mensual de Bienes Gravados y No Gravados con IVA.
Periodo: ene 2011 - dic 2013 (porcentaje)

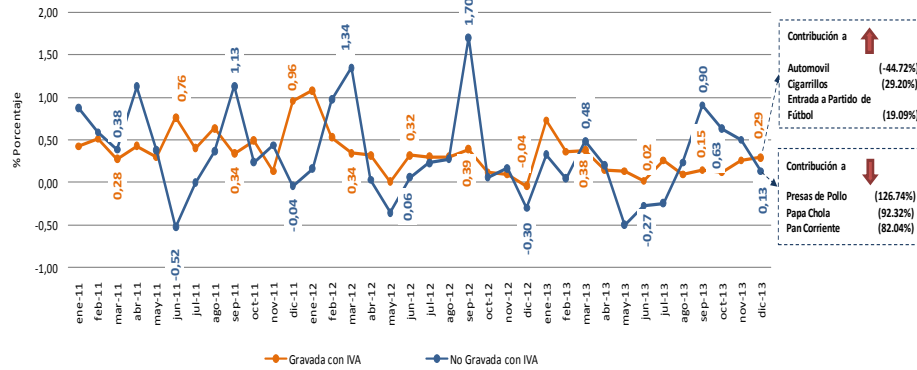

Fuente: INEC - Banco Central del Ecuador
Descripción: El eje vertical izquierdo muestra los valores porcentuales de la inflación mensual de bienes gravados con IVA y NoGrados con IVA
Elaboración: Departamento de Estudios Fiscales

2.12. Inflación Mensual de Bienes Transables y No Transables.
Periodo: ene 2011 - dic 2013 (porcentaje)

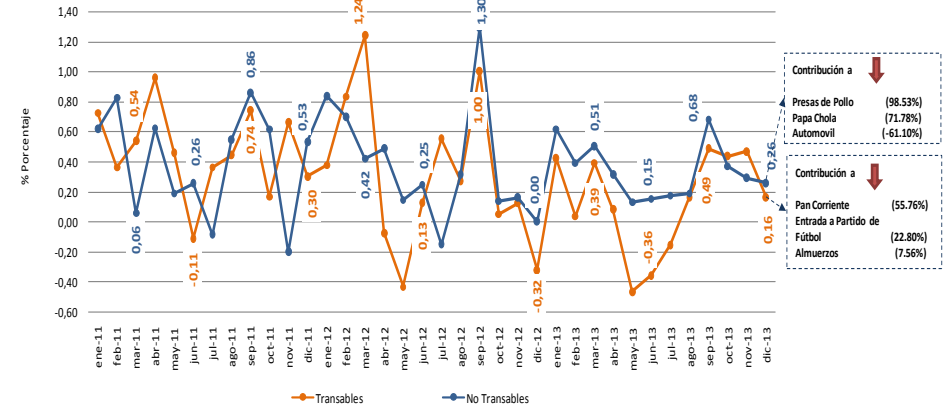

Fuente: INEC - Banco Central del Ecuador
Descripción: El eje vertical izquierdo muestra los valores porcentuales de la inflación mensual de bienes transables y no transables
Elaboración: Departamento de Estudios Fiscales

2.11. Inflación Anual de Bienes Transables y No Transables.
Periodo: ene 2011 - dic 2013 (porcentaje)

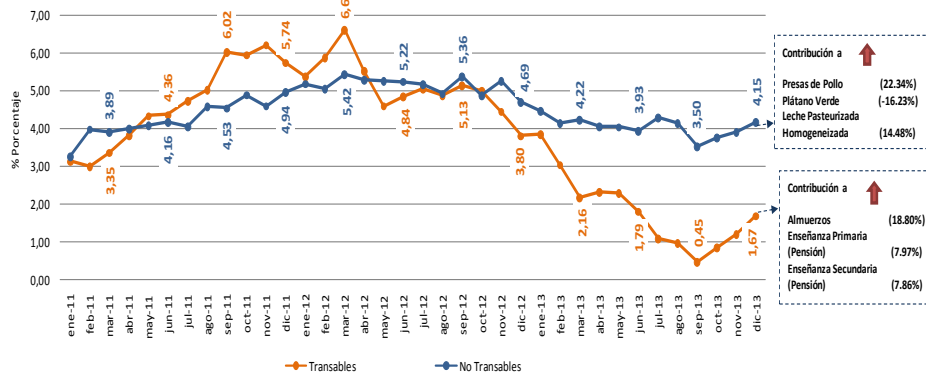

Fuente: INEC - Banco Central del Ecuador
Descripción: El eje vertical izquierdo muestra los valores porcentuales de la inflación mensual de bienes gravados con IVA y NoGrados con IVA
Elaboración: Departamento de Estudios Fiscales

2.13. Variación Anual y Contribución por Industrias del Índice de Precios al Consumidor y del Índice de Precios al Productor.
Periodo: ene 2011 - dic 2013 (porcentajes)

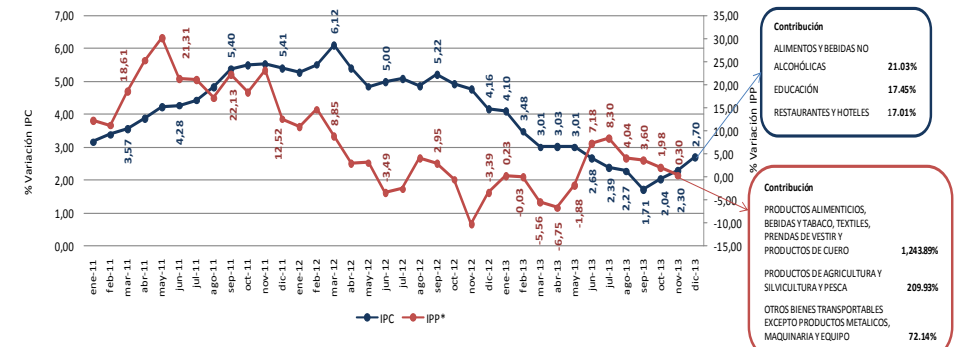

Fuente: INEC
Descripción: El eje vertical izquierdo muestra las variaciones anuales del Índice de Precios al Consumidor (IPC), mientras que el eje vertical derecho, las variaciones anuales del Índice de Precios al Productor.
Nota: El IPP considera el índice total, es decir el nacional y de exportación
* Se excluyó a la industria de "MINERALES ELECTRICIDAD, GAS Y AGUA" en la contribución al IPP para el mes de diciembre, la cual figuraba en el primer puesto con: 131.88%

2.14. Participación de las Exportaciones Tradicionales y No Tradicionales en las Exportaciones No Petroleras.
Periodo: ene 2011 – oct 2013 (porcentajes)

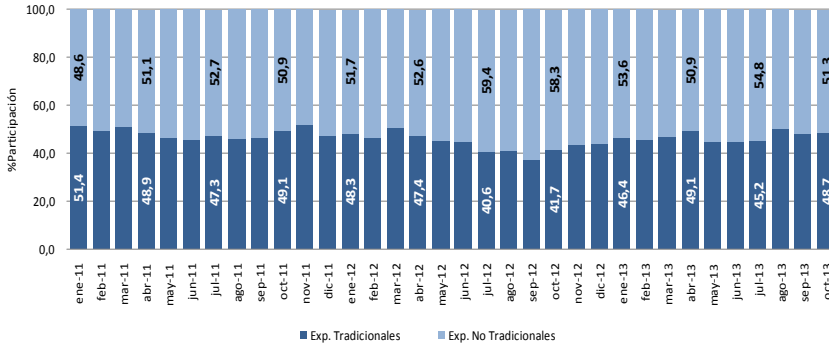

Fuente: Banco Central del Ecuador
Nota: El valor de las exportaciones es el valor FOB
Descripción: El eje vertical izquierdo muestra el porcentaje de participación de las exportaciones tradicionales y no tradicionales en las exportaciones no petroleras.
Elaboración: Departamento de Estudios Fiscales

2.16. Evolución de las Balanzas Petrolera y No Petrolera.
Periodo: ene 2011 - oct 2013 (millones de USD)

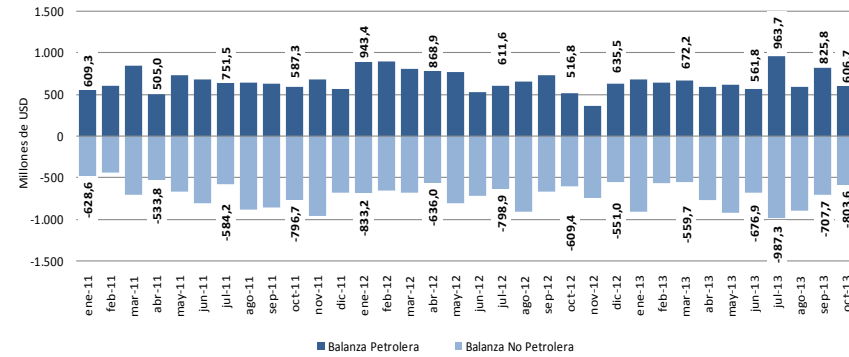

Fuente: Banco Central del Ecuador
Descripción: El eje vertical izquierdo muestra el monto en millones de USD de la balanza comercial petrolera y la no petrolera.
Elaboración: Departamento de Estudios Fiscales

3. SISTEMA FINANCIERO

3.1. Evolución de las tasas de interés activa, pasiva y máxima.
Periodo ene 2011 - nov 2013 (porcentajes)

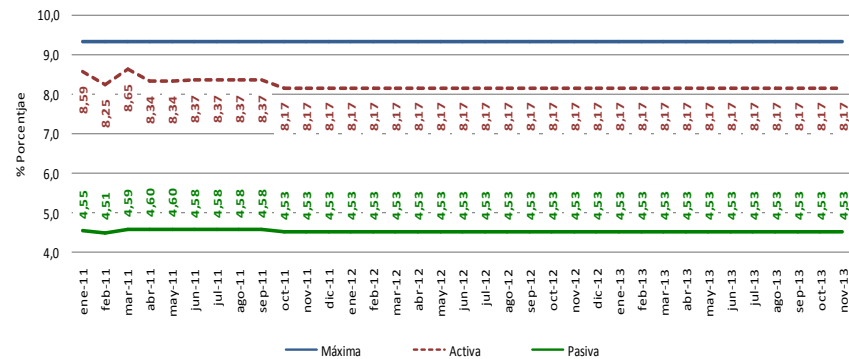

Fuente: Banco Central del Ecuador
Descripción: El eje vertical izquierdo muestra el porcentaje de las tasas de interés máxima, activa y pasiva.
Elaboración: Departamento de Estudios Fiscales

2.15. Evolución de las Importaciones por tipo de bien o servicio.
Periodo: ene 2011 - oct 2013 (porcentajes)

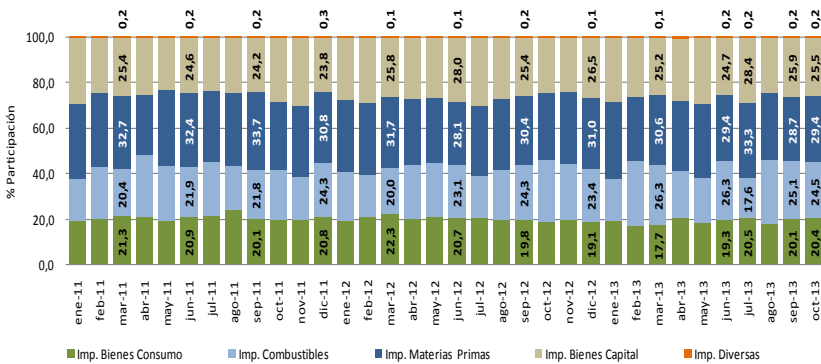

Fuente: Banco Central del Ecuador
Nota: El valor de las importaciones es el valor FOB
Descripción: El eje vertical izquierdo muestra el porcentaje de participación que cada una de las importaciones por tipo de bien o servicio representa en el total de importaciones.
Elaboración: Departamento de Estudios Fiscales

3.2. Evolución y Crecimiento mensual de los Depósitos a la Vista (t/t-1). Periodo: ene 2011 - oct 2013 (millones de USD y porcentajes)

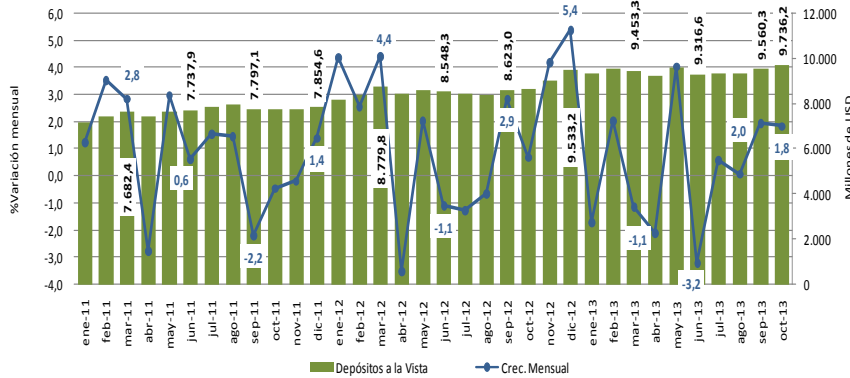

Fuente: Banco Central del Ecuador
Descripción: El eje vertical izquierdo muestra el porcentaje de variación mensual de los depósitos a la vista del sistema financiero. El eje vertical derecho muestra el valor en millones de USD de los depósitos a la vista.
Elaborado: Departamento de Estudios Tributarios

3.3. Composición del Crédito por sector de negocio. Periodo: ene 2011 - nov 2013 (porcentajes)

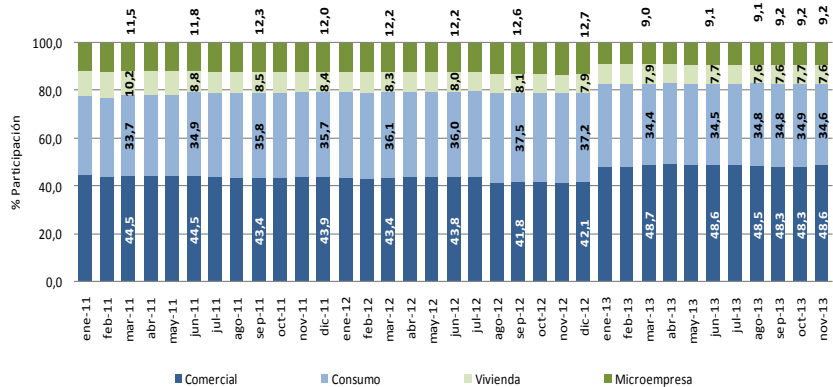

Fuente: Superintendencia de Bancos y Seguros
Descripción: El eje vertical izquierdo muestra el porcentaje de participación del crédito por sector de negocio.
Elaborado: Departamento de Estudios Tributarios
Nota: Desde enero 2013, la información de las Cooperativas de Crédito no es considerada, pues estas instituciones ya no reportan a la Superintendencia de Bancos y Seguros.

4. ÍNDICES DE COYUNTURA

4.1. Índice de Confianza Empresarial (ICE) e Índice de Confianza al Consumidor (ICC). Periodo: ene 2011 - nov 2013

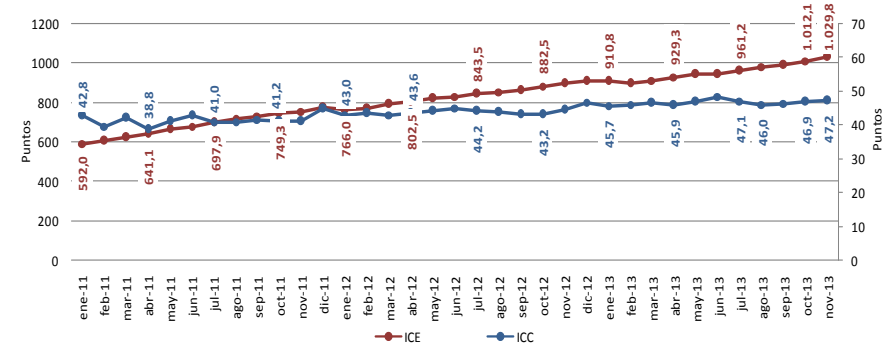

Fuente: Banco Central del Ecuador
Descripción: El eje vertical izquierdo muestra los valores en puntos del índice de confianza empresarial, mientras que el eje derecho vertical índice el índice de confianza del consumidor.
Elaborado: Departamento de Estudios Tributarios

4.2. Índice de Actividad Económica Coyuntural (IDEAC) e Índice del Nivel de Actividad Registrada (INAR). Periodo: ene 2011 - oct 2013

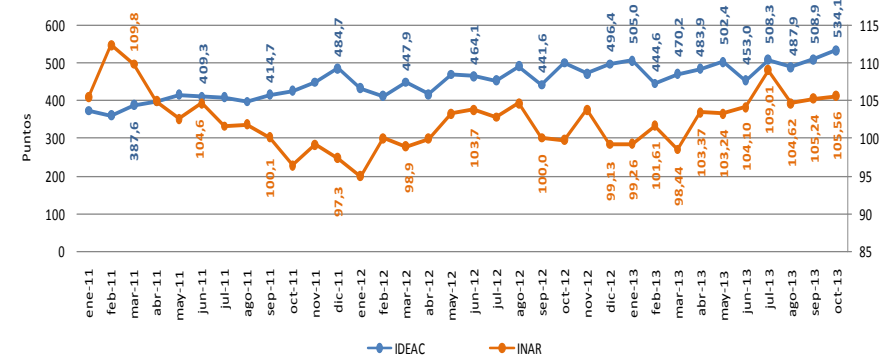

Fuente: INEC, Banco Central del Ecuador
Descripción: El eje vertical izquierda muestra los valores en puntos del IDEAC y del INAR.
Elaborado: Departamento de Estudios Tributarios

**4.3. Índice de Actividad Empresarial no Petrolera (IAE-NP).
Periodo: ene 2011 - sep 2013 (porcentaje) ⁽¹⁾**

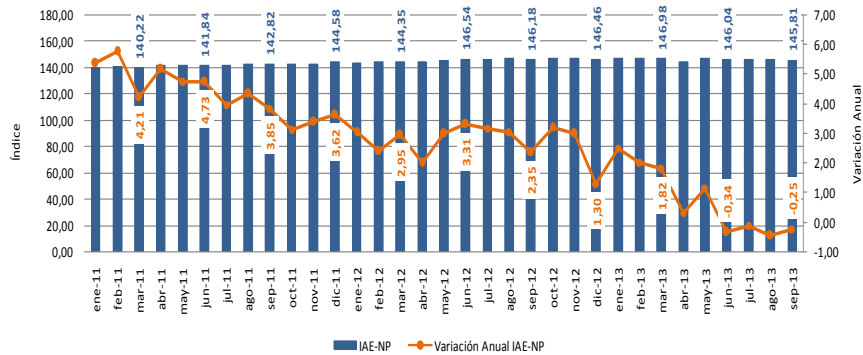

Fuente: Servicio de Rentas Internas
Descripción: El eje vertical izquierdo muestra los valores del Índice de Actividad Empresarial No Petrolera. El eje vertical derecho muestra el porcentaje de variación anual del índice.
Nota: Datos provisionales
Elaborado: Departamento de Estudios Tributarios

4.5. Índice de Actividad Empresarial No Petrolera del sector Construcción*. Periodo: ene 2011 - sep 2013 (porcentaje) ⁽¹⁾

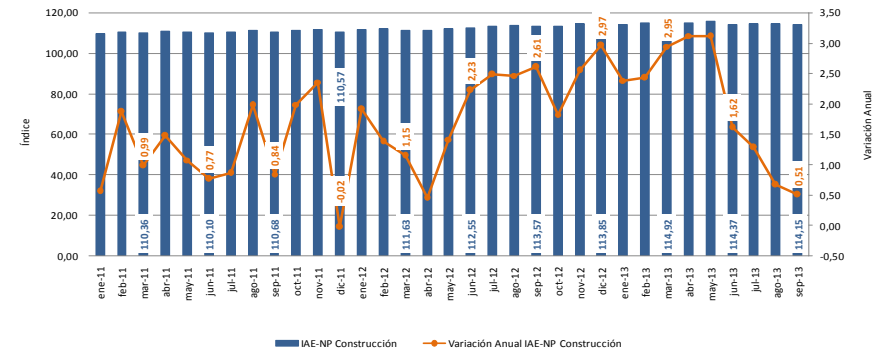

Fuente: Servicio de Rentas Internas
Descripción: El eje vertical izquierdo muestra los valores del Índice de Actividad Empresarial No Petrolera del sector Industria Manufactura. El eje vertical derecho muestra el porcentaje de variación anual del índice.
Nota: *El sector Construcción incluye a los sectores pertenecientes al CIU nivel 1 "Construcción; actividades inmobiliarias empresariales y de alquiler"
Datos Provisionales
Elaborado: Departamento de Estudios Tributarios

4.4. Índice de Actividad Empresarial No Petrolera del sector Industria Manufactura*. Periodo: ene 2011 - sep 2013 (porcentaje) ⁽¹⁾

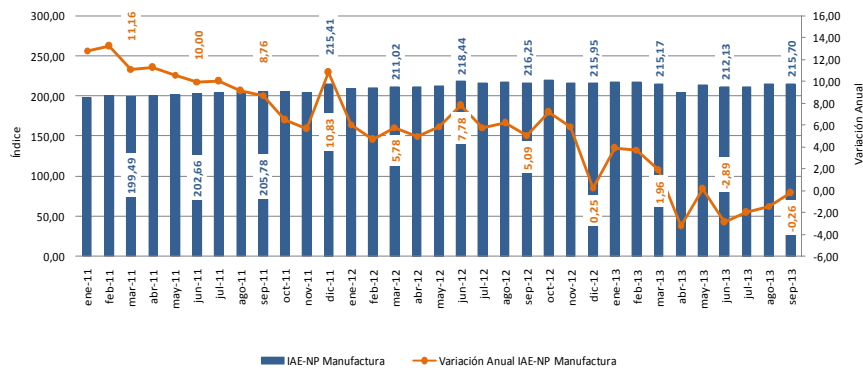

Fuente: Servicio de Rentas Internas
Descripción: El eje vertical izquierdo muestra los valores del Índice de Actividad Empresarial No Petrolera del sector Industria Manufactura. El eje vertical derecho muestra el porcentaje de variación anual del índice.
Nota: *El sector Industria Manufactura incluye a los sectores pertenecientes al CIU nivel 1 "Industrias Manufacturas"
Datos Provisionales
Elaborado: Departamento de Estudios Tributarios

4.6. Índice de Actividad Empresarial No Petrolera del sector Comercio*. Periodo: ene 2010 - sep 2013 (porcentaje) ⁽¹⁾

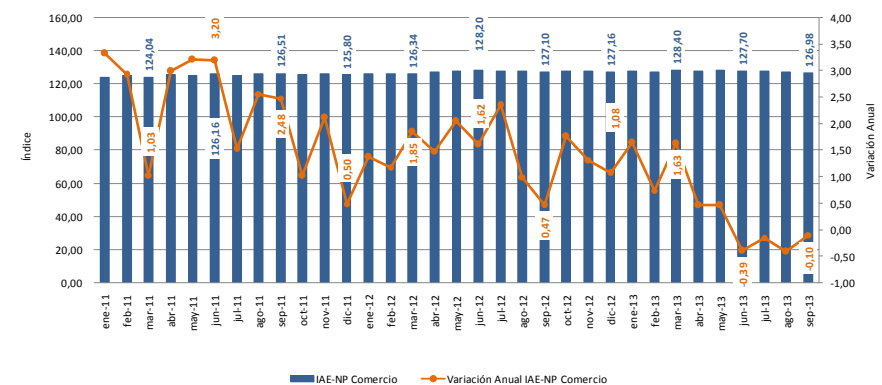

Fuente: Servicio de Rentas Internas
Descripción: El eje vertical izquierdo muestra los valores del Índice de Actividad Empresarial No Petrolera del sector Comercio. El eje vertical derecho muestra el porcentaje de variación anual del índice.
Nota: *El sector Comercio incluye a los sectores pertenecientes al CIU nivel 1 "Comercio, reparación de vehículos y efectos personales"
Datos Provisionales
Elaborado: Departamento de Estudios Tributarios

4.7. Índice de Actividad Empresarial No Petrolera del sector Servicios*.
Periodo: ene 2010 - sep 2013 (porcentaje) ⁽¹⁾

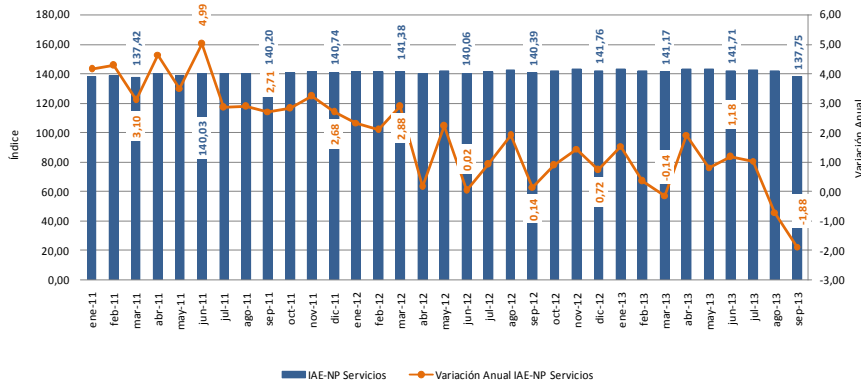

Fuente: Servicio de Rentas Internas
 Descripción: El eje vertical izquierdo muestra los valores del Índice de Actividad Empresarial No Petrolera del sector Servicios. El eje vertical derecho muestra el porcentaje de variación anual del índice.
 Nota: * El sector Servicios incluye a los sectores pertenecientes al CIU nivel 1 "Suministros de electricidad, gas y agua; hoteles y restaurantes; transporte, almacenamiento y comunicaciones; intermediación financiera; enseñanza"
 Datos Provisionales
 Elaborado: Departamento de Estudios Tributarios

4.9. Índice de Gini a nivel Urbano. Periodo: 2009 I - 2013 III
(porcentajes)

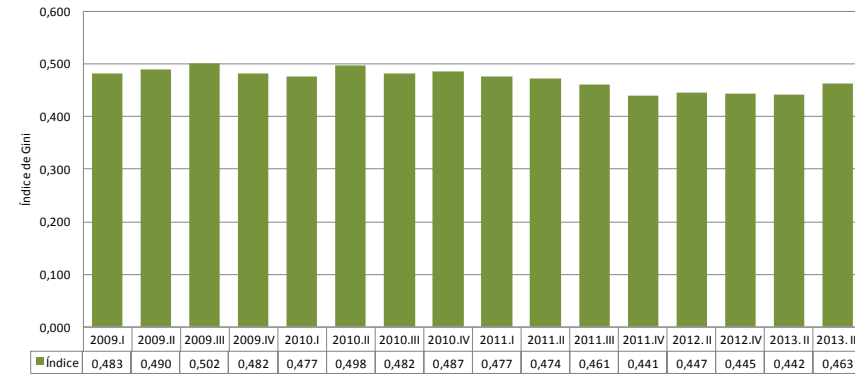

Fuente: INEC
 Descripción: El eje vertical izquierdo muestra los valores del índice de gini urbano. El eje vertical derecho muestra el porcentaje de variación del índice de gini.
 Elaborado: Departamento de Estudios Tributarios

4.8. Pobreza por Ingresos a nivel Urbano. Periodo: 2009 I - 2013 III
(porcentajes)

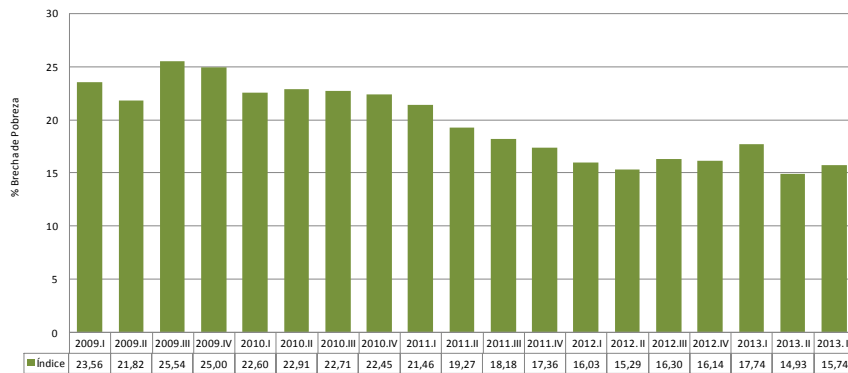

Fuente: INEC
 Descripción: El eje vertical izquierdo muestra los valores del índice de pobreza urbana. El eje vertical derecho muestra el porcentaje de variación del índice de pobreza.
 Elaborado: Departamento de Estudios Tributarios

5. SECTOR PÚBLICO

5.1. Ingresos Mensuales del Sector Público No Financiero.
Periodo: ene 2011 - ago 2013 (millones de USD)

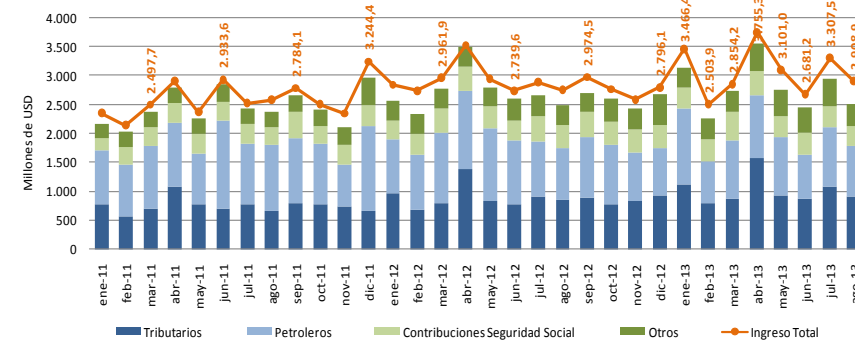

Fuente: Banco Central del Ecuador
 Descripción: El eje vertical izquierdo muestra los valores en millones de USD de los Ingresos Totales, Tributarios, Petroleros, Contribuciones de Seguridad Social, y Otros Ingresos.
 Elaborado: Departamento de Estudios Tributarios

5.2. Gastos Mensuales del Sector Público No Financiero.

Periodo: ene 2011 - ago 2013 (millones de USD)

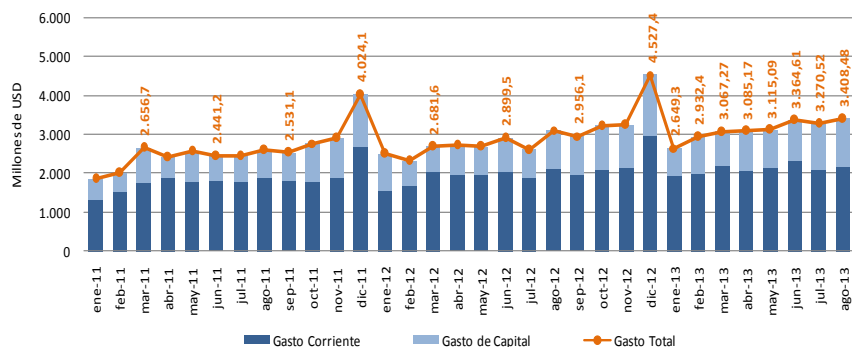

Fuente: Banco Central del Ecuador
Descripción: El eje vertical izquierdo muestra los valores en millones de USD del Gasto Total, Corriente, y de Capital.
Elaborado: Departamento de Estudios Tributarios

6. RECAUDACIÓN TRIBUTARIA

6.1. Recaudación anual por los principales impuestos.

Periodo: 2009 – 2013* (Millones de USD)

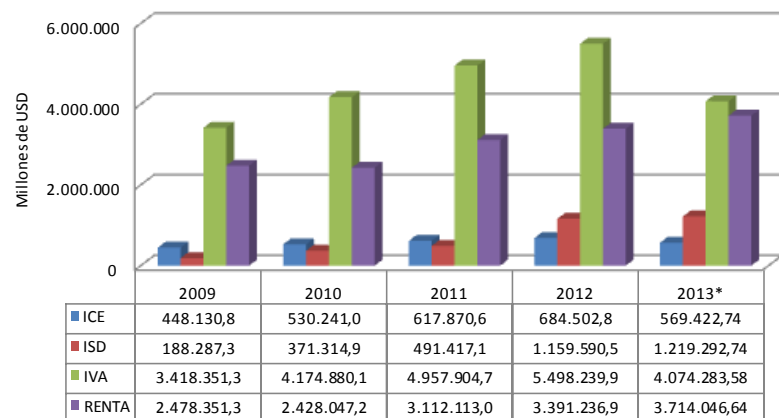

Fuente: Servicio de Rentas Internas
Descripción: El eje vertical izquierdo muestra el valor en millones de dólares de la recaudación total anual de los principales impuestos.
Nota: El año 2013 incluye la información de los meses de enero a noviembre
Elaborado: Departamento de Estudios Tributarios

Notas:

Índice de Confianza Empresarial (ICE): Sintetiza las expectativas de los empresarios de cuatro sectores productivos (Industria, Comercio, Servicios y Construcción) respecto de la situación económica de su empresa y del país en general. Para su cálculo, se recoge la información de las encuestas mensuales realizadas a las 800 grandes empresas de los cuatro sectores de actividad económica, durante los 10 últimos días del mes de referencia. Las preguntas investigadas en los formularios, examinan aspectos relacionados con la variación en: ventas, producción, contratación de empleados, nivel de inventarios, precios de los insumos y perspectivas de la situación de negocios, tanto para el mes en curso, como para las perspectivas que tienen los empresarios en el siguiente mes.

Índice de Confianza al Consumidor (ICC): Proporciona información sobre el comportamiento del consumo dentro de los hogares ecuatorianos. Para su cálculo se emplea la información proporcionada en la Encuesta Nacional de Empleo, Desempleo y Subempleo (ENEMDU), realizada por el INEC. La muestra mensual es de aproximadamente 3,800 hogares de las ciudades de Quito, Guayaquil, Ambato, Cuenca y Machala. La construcción de este índice se basa en un promedio ponderado del Índice de Situación Presente y del Índice de Expectativas. Los valores entre los cuales oscila el índice es de 0 y 100 puntos. Al ser un índice, el valor obtenido en sí mismo carece de unidad de medida, pero adquiere relevancia cuando se lo compara con los datos históricos obtenidos, de esta manera se puede establecer si la Confianza del Consumidor aumenta o disminuye.

Índice de Actividad Económica Coyuntural (IDEAC): Describe la variación, en volumen, de la actividad económica en base a un grupo de variables representativas de la economía ecuatoriana. Por tanto, señala la dirección que sigue la economía, anticipándose a los resultados que representan estadísticas más elaboradas. Las series estadísticas seleccionadas cubren la mayor parte de actividades económicas del país, con una cobertura geográfica a nivel nacional.

Índice del Nivel de Actividad Registrada hasta grupos de la clasificación CIU-3 (INAR): Indica el desempeño económico-fiscal mensual de los sectores productivos de la economía nacional, a través de un indicador estadístico que mide el comportamiento en el tiempo de las ventas corrientes para un mes calendario comparadas con las del mismo mes pero del período base (año 2002=100), expresado en términos de crecimiento histórico promedio y del comportamiento medio de los últimos doce meses anteriores al de referencia .

Índice de Actividad Empresarial No Petrolera (IAE-NP): Es una herramienta estadística que permite conocer de forma agregada el comportamiento empresarial del Ecuador. Este indicador se construye en base a la metodología del National Bureau of Economic Research (NBER) de un indicador compuesto, empleando los coeficientes de la primera componente del análisis de componentes principales. El IAE-NP utiliza la declaración del Impuesto al Valor Agregado de 10.132 empresas, que han declarado de forma consecutiva de enero de 2003 a febrero de 2010. Los sectores económicos considerados son construcción y actividades inmobiliarias, comercio, servicios e industria manufacturera; y las variables, ventas y compras en el mercado local, importaciones y

exportaciones (excluyendo activos fijos). Adicionalmente, emplea el filtro de Hodrick-Prescott (HP), para extraer el ciclo económico de cada actividad en base a las fluctuaciones recurrentes respecto a su tendencia natural de crecimiento.

(1) El IAE-NP será actualizado en la siguiente radiografía por cuestiones de disponibilidad de data.

VARIABLES	Temporalidad de variables	Frecuencia de Actualización en Radiografía
SECTOR REAL		
PIB	trimestral	trimestral
Importaciones Totales	trimestral	trimestral
Exportaciones Totales	trimestral	trimestral
Inversión	trimestral	trimestral
Consumo (Gobierno General y Hogares)	trimestral	trimestral
Desempleo (Nacional)	anual	anual
Ocupación Global (Nacional)	anual	anual
Subocupación (Nacional)	anual	anual
Desempleo (Urbano)	trimestral	trimestral
Ocupación Global (Urbano)	trimestral	trimestral
Subocupación (Urbano)	trimestral	trimestral
Ocupación Plena (Urbano)	trimestral	trimestral
Inflación	mensual	trimestral
Importaciones Bienes de Consumo	mensual	trimestral
Importaciones Combustibles	mensual	trimestral
Importaciones Materias Primas	mensual	trimestral
Importaciones Bienes de Capital	mensual	trimestral
Importaciones Diversas	mensual	trimestral
Exportaciones Tradicionales	mensual	trimestral
Exportaciones No Tradicionales	mensual	trimestral
Balanza Petrolera	mensual	trimestral
Balanza No Petrolera	mensual	trimestral

SECTOR FINANCIERO		
Tasa de interés (Activa, Pasiva y Máxima)	mensual	trimestral
Depósitos a la Vista	mensual	trimestral
Crédito (Comercial, Consumo, Vivienda, Microempresa)	mensual	trimestral
ÍNDICES DE COYUNTURA		
Índice de Confianza Empresarial (ICE)	mensual	trimestral
Índice de Confianza al Consumidor (ICC)	mensual	trimestral
Índice de Actividad Económica Coyuntural (IDEAC)	mensual	trimestral
Índice del Nivel de Actividad Registrada (INAR)	mensual	trimestral
Índice de Pobreza por Ingresos a Nivel Urbano	trimestral	indefenida
Índice de Gini a nivel Urbano	trimestral	anual
SECTOR PÚBLICO		
Ingresos del Sector Público No Financiero	mensual	anual
Gastos del Sector Público No Financiero	mensual	anual
RECAUDACIÓN TRIBUTARIA		
Impuesto a los Consumos Especiales (ICE)	mensual	trimestral
Impuesto a la Salida de Divisas (ISD)	mensual	trimestral
Impuesto al Valor Agregado (IVA)	mensual	trimestral
Impuesto a la Renta	mensual	trimestral