

**RADIOGRAFÍA ECONÓMICA Y SOCIAL  
PRIMER TRIMESTRE 2016**
**ÍNDICE**
**1. ECUADOR Y AMÉRICA LATINA**

- 1.1. Tasa de crecimiento del PIB anual (%)  
Período: 2011-2016\* - a precios constantes
- 1.2. Tasa de variación acumulada de los últimos 12 meses del IPC general y del IPC de los alimentos y bebidas 2015

**2. SECTOR REAL**

- 2.1. Evolución y crecimiento del Producto Interno Bruto  
Período: 2011 IIIQ - 2015 IVQ - a precios constantes
- 2.2. Composición del PIB por agregados macroeconómicos (%)  
Período: 2011 IIIQ - 2015 IVQ - a precios constantes
- 2.3. Composición sectorial del PIB (%)  
Período: 2011 IIIQ - 2015 IVQ - precios constantes
- 2.4. Crecimiento Anual del Valor Agregado por Industria (%)\*  
Período: 2013 IIIQ - 2015 IVQ
- 2.5. Participación por industria en el Valor Agregado (%)  
Período: 2011 IIIQ - 2015 IVQ - precios constantes
- 2.6. Tasas de empleo adecuado, inadecuado y desocupación a nivel Nacional.  
Período: diciembre 2011- diciembre 2015
- 2.7. Tasas urbanas de ocupación global, plena, subocupación y desocupación (%).  
Período: septiembre 2011 - diciembre 2015
- 2.8. Inflación total mensual y anual  
Período: diciembre 2012 - marzo 2016
- 2.9. Inflación Anual de Bienes Gravados y No Gravados con IVA (%)  
Período: diciembre 2012 - marzo 2016
- 2.10. Inflación Mensual de Bienes Gravados y No Gravados con IVA (%).  
Período: diciembre 2012 - marzo 2016

- 2.11. Inflación Anual de Bienes Transables y No Transables (%)  
Período: diciembre 2012 - marzo 2016
- 2.12. Inflación Mensual de Bienes Transables y No Transables (%)  
Período: diciembre 2012 - marzo 2016
- 2.13. Variación Anual y Contribución por Industrias del IPC y del IPP (%)  
Período: diciembre 2012 - marzo 2016
- 2.14. Participación de las Exportaciones Tradicionales y No Tradicionales en las Exportaciones No Petroleras (%).  
Período: noviembre 2012 - febrero 2016
- 2.15. Evolución de las importaciones por tipo de bien o servicio.  
Período: noviembre 2012 - febrero 2016
- 2.16. Evolución de las Balanzas Petrolera y No Petrolera (millones de USD)  
Período: noviembre 2012 - febrero 2016

**3. SISTEMA FINANCIERO**

- 3.1. Evolución de las tasas de interés del segmento comercial (%)  
Período octubre 2012 - diciembre 2015
- 3.2. Evolución y crecimiento mensual de los depósitos a la vista.  
Período: noviembre 2013 - febrero 2016
- 3.3. Composición del crédito por sector de negocio.  
Período: septiembre 2012 - febrero 2016

**4. ÍNDICES DE COYUNTURA**

- 4.1. Índice de Confianza Empresarial (ICE) e Índice de Confianza al Consumidor (ICC).  
Período: noviembre 2012 - febrero 2016
- 4.2. Índice de Actividad Económica Coyuntural (IDEAC) e Índice del Nivel de Actividad Registrada (INAR).  
Período: noviembre 2012 - febrero 2016
- 4.3. Índice de Actividad Empresarial no Petrolera (IAE-NP)  
Período: octubre 2012 - febrero 2016

- 4.4. Índice de Actividad Empresarial No Petrolera del sector Industria Manufactura. Periodo: octubre 2012 - febrero 2016
- 4.5. Índice de Actividad Empresarial No Petrolera del sector Construcción\*  
Periodo: octubre 2012 - febrero 2016
- 4.6. Índice de Actividad Empresarial No Petrolera del sector Comercio.  
Periodo: octubre 2012 - febrero 2016
- 4.7. Índice de Actividad Empresarial No Petrolera del sector Servicios\*  
Periodo: octubre 2012 - febrero 2016
- 4.8. Indicadores de pobreza por ingresos e Índice de Gini a nivel urbano.  
Periodo: 2011 IIQ - 2015 IVQ

## 5. SECTOR PÚBLICO

- 5.1. Ingresos Mensuales del Sector Público No Financiero.  
Periodo: noviembre 2012 - febrero 2016 (millones de USD)
- 5.2. Gastos Mensuales del Sector Público No Financiero.  
Periodo: noviembre 2012 - febrero 2016

## 6. SECTOR PÚBLICO

- 6.1. Ingresos Mensuales del Sector Público No Financiero.  
Periodo: noviembre 2012 - febrero 2016 (millones de USD)

## 1. ECUADOR Y AMÉRICA LATINA

### 1.1. Tasa de crecimiento del PIB anual (%)

Período: 2011-2016\* - a precios constantes

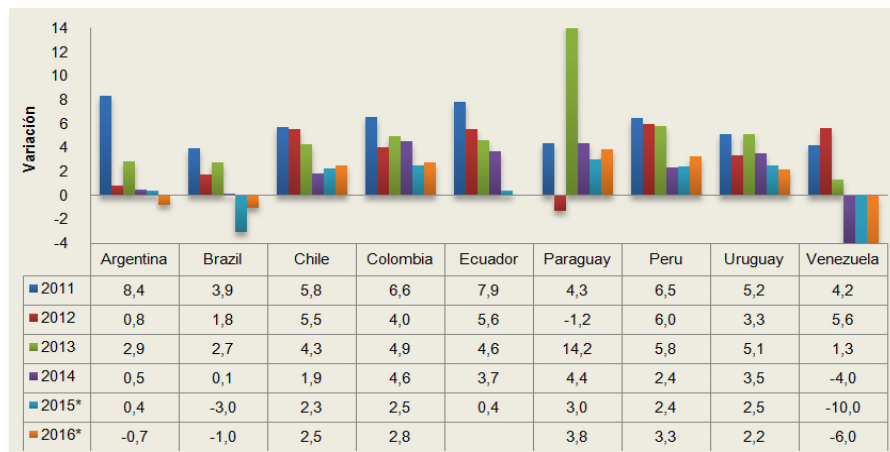

Fuente: Fondo Monetario Internacional (FMI); Ecuador (Banco Central)

(\*) Las cifras corresponden a estimaciones del FMI

### 1.2. Tasa de variación acumulada de los últimos 12 meses del IPC general y del IPC de los alimentos y bebidas 2015

País	Tasa de variación anual a marzo (porcentajes)	
	Inflación	Inflación alimentos y bebidas
Argentina *	14,30	11,74
Uruguay	10,60	9,65
Brasil	9,95	nd
Colombia	7,98	12,35
Chile	4,45	4,15
Perú	4,14	5,15
Bolivia	3,28	9,14
Ecuador	2,32	3,86

Fuente: Información oficial de cada país

\* Última cifra disponible a octubre de 2015.

## 2. SECTOR REAL

### 2.1. Evolución y crecimiento del Producto Interno Bruto

Período: 2011 IIIQ - 2015 IVQ - a precios constantes

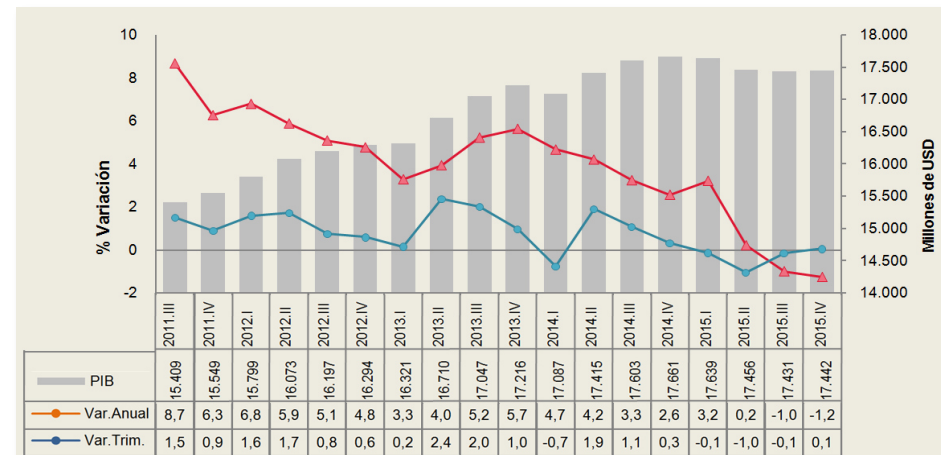

Fuente: Banco Central del Ecuador

### 2.2. Composición del PIB por agregados macroeconómicos (%)

Período: 2011 IIIQ - 2015 IVQ - a precios constantes

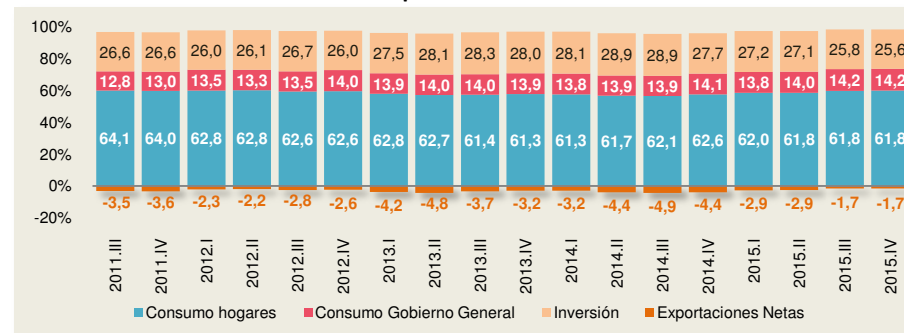

Fuente: Banco Central del Ecuador



**2.3. Composición sectorial del PIB (%)**

Periodo: 2011 IIIQ - 2015 IVQ - precios constantes

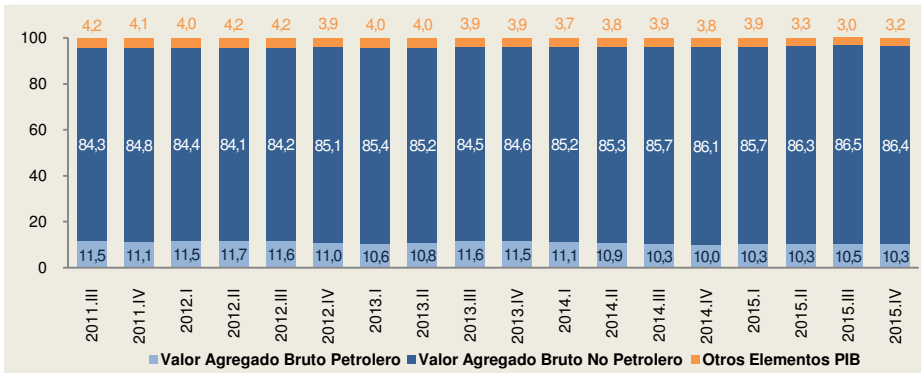

Fuente: Banco Central del Ecuador

**2.5. Participación por industria en el Valor Agregado (%)**

Periodo: 2011 IIIQ - 2015 IVQ - precios constantes

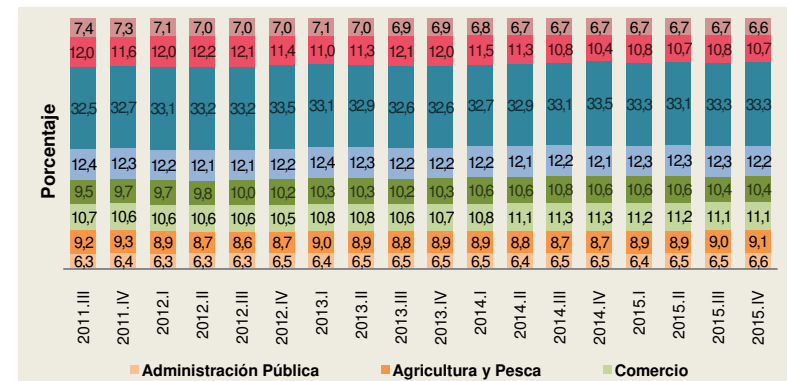

Fuente: Banco Central del Ecuador

**2.4. Crecimiento Anual del Valor Agregado por Industria (%)**

Periodo: 2013 IIIQ - 2015 IVQ

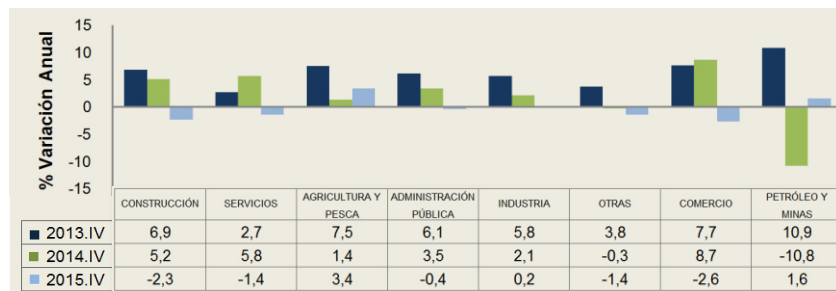

Fuente: Banco Central del Ecuador

\* Servicios comprende: Suministro de electricidad y agua, Transporte, Correo y Comunicaciones, Actividades de servicios financieros, Alojamiento y servicios de comida, Actividades profesionales, técnicas y administrativas, Enseñanza y Servicios sociales y de salud; y Servicio doméstico. Industria comprende: Manufactura (excepto refinación de petróleo). Agricultura y Pesca comprende: Agricultura, Acuicultura y pesca de camarón y Pesca (excepto camarón).

**2.6. Tasas de empleo adecuado, inadecuado y desocupación a nivel Nacional.**

Periodo: diciembre 2011- diciembre 2015

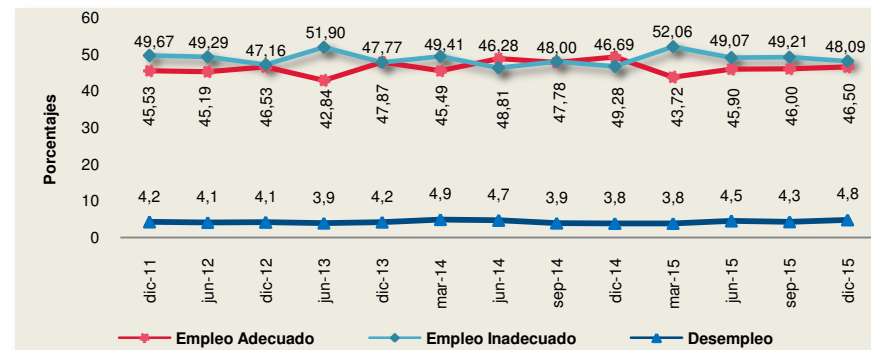

Fuente: INEC

Nota: El INEC realizó cambios en el marco conceptual del año 2014. Hasta 2013 la encuesta se realizó a nivel nacional, de manera semestral.

**2.7. Tasas urbanas de ocupación global, plena, subocupación y desocupación (%)**  
Periodo: septiembre 2011 - diciembre 2015

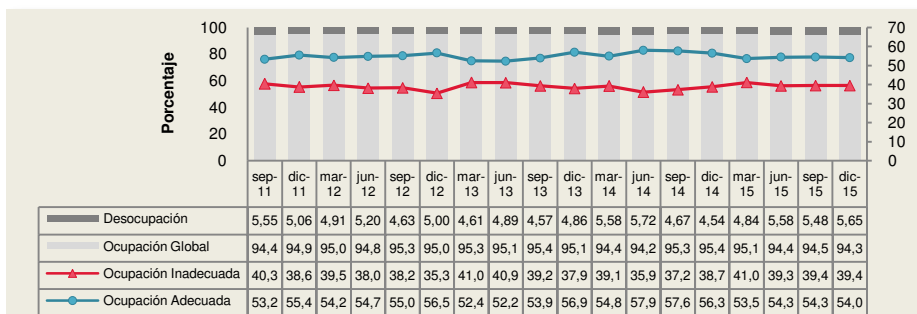

Fuente: INEC

**2.9. Inflación Anual de Bienes Gravados y No Gravados con IVA (%)**  
Periodo: diciembre 2012 - marzo 2016

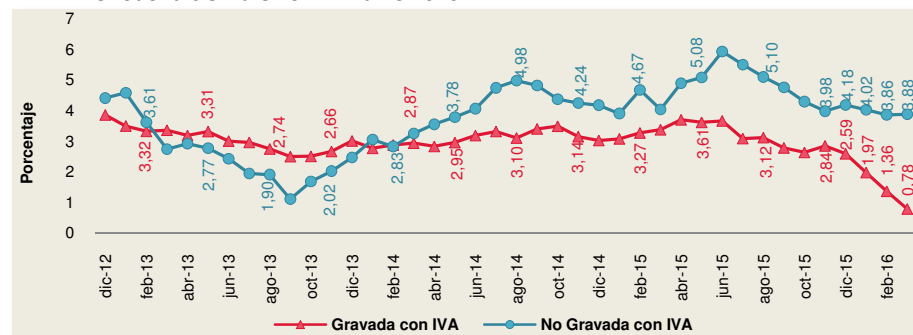

Fuente: INEC

Nota: El INEC realizó el cambio de año base a partir de enero de 2015.

**2.8. Inflación total mensual y anual**  
Periodo: diciembre 2012 - marzo 2016

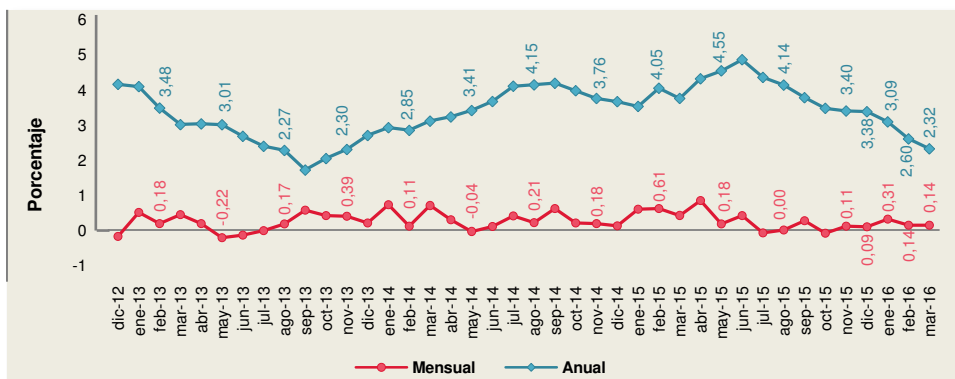

Fuente: INEC

Nota: El INEC realizó el cambio de año base a partir de enero de 2015.

**2.10. Inflación Mensual de Bienes Gravados y No Gravados con IVA (%)**  
Periodo: diciembre 2012 - marzo 2016

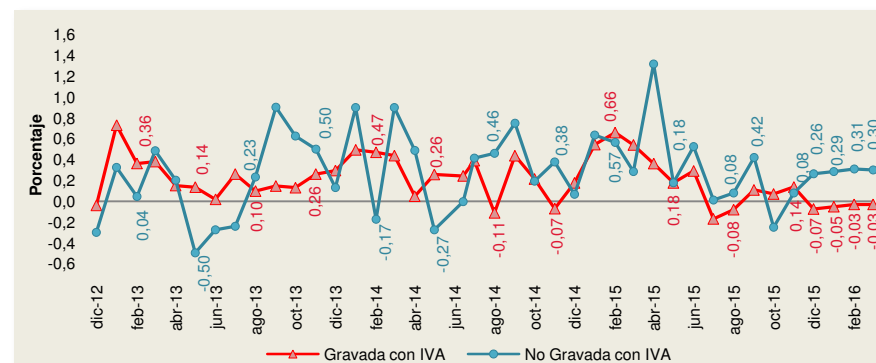

Fuente: INEC

Nota: El INEC realizó el cambio de año base a partir de enero de 2015.

**2.11. Inflación Anual de Bienes Transables y No Transables (%)**  
Periodo: diciembre 2012 - marzo 2016

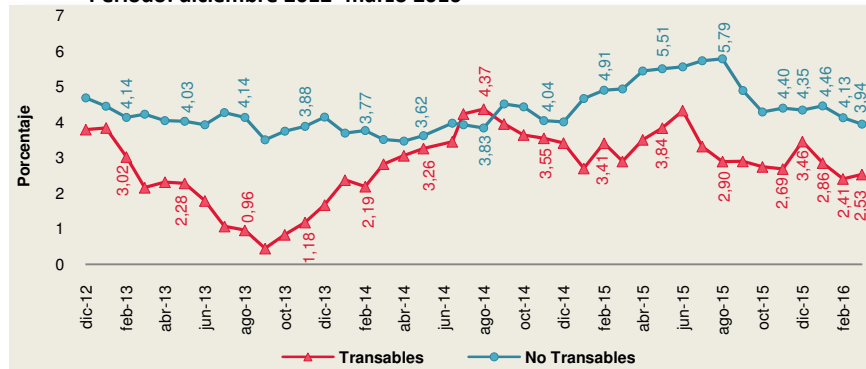

Fuente: INEC

Nota 1: El INEC realizó el cambio de año base a partir de enero de 2015.

Nota 2: Bienes No transables son los no susceptibles de ser comercializados y consumidos en otro mercado nacional; por ejemplo, viviendas sólidas. Bienes Transables son los susceptibles de ser exportados o importados; y, cuyos precios son directamente afectados por los mercados internacionales.

**2.12. Inflación Mensual de Bienes Transables y No Transables (%)**  
Periodo: diciembre 2012 - marzo 2016

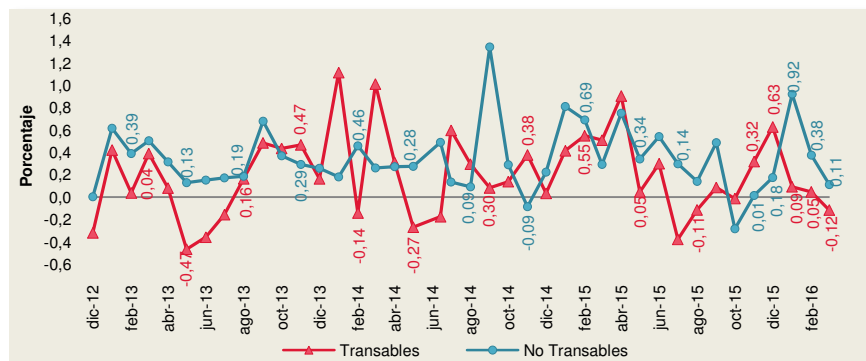

Fuente: INEC

Nota: El INEC realizó el cambio de año base a partir de enero de 2015.

**2.13. Variación Anual y Contribución por Industrias del IPC y del IPP (%)**  
Periodo: diciembre 2012 - marzo 2016

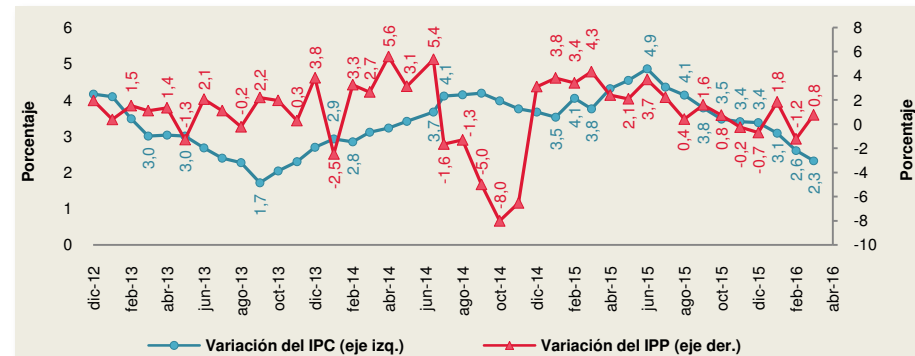

Fuente: INEC

**2.14. Participación de las Exportaciones Tradicionales y No Tradicionales en las Exportaciones No Petroleras (%)**. Periodo: noviembre 2012 - febrero 2016

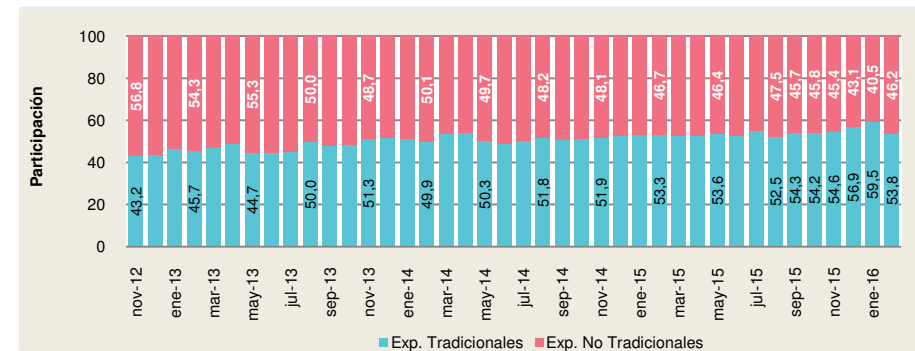

Fuente: Banco Central del Ecuador

Nota: El valor de las exportaciones es el valor FOB (valor soportado con facturas, no incluye flete y seguro internacional).



**2.15. Evolución de las importaciones por tipo de bien o servicio.**  
Periodo: noviembre 2012 - febrero 2016

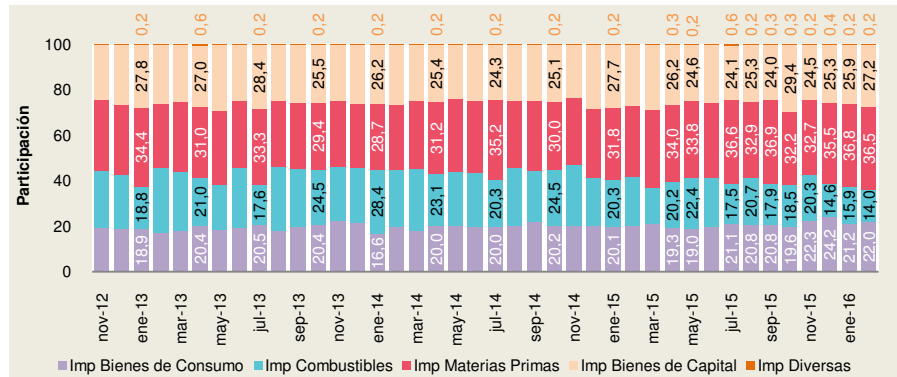

Fuente: Banco Central del Ecuador

**2.16. Evolución de las Balanzas Petrolera y No Petrolera (millones de USD).**  
Periodo: noviembre 2012 - febrero 2016

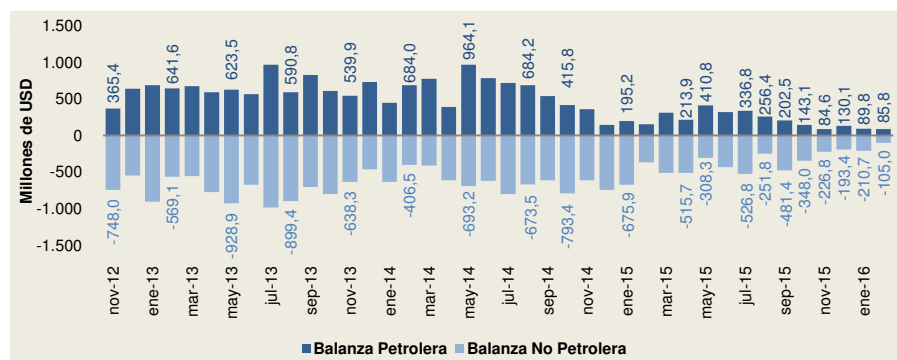

Fuente: Banco Central del Ecuador

Nota: El valor de las exportaciones es el valor FOB.

**3. SISTEMA FINANCIERO DEL ECUADOR**

**3.1. Evolución de las tasas de interés del segmento comercial (%).**  
Periodo octubre 2012 - diciembre 2015

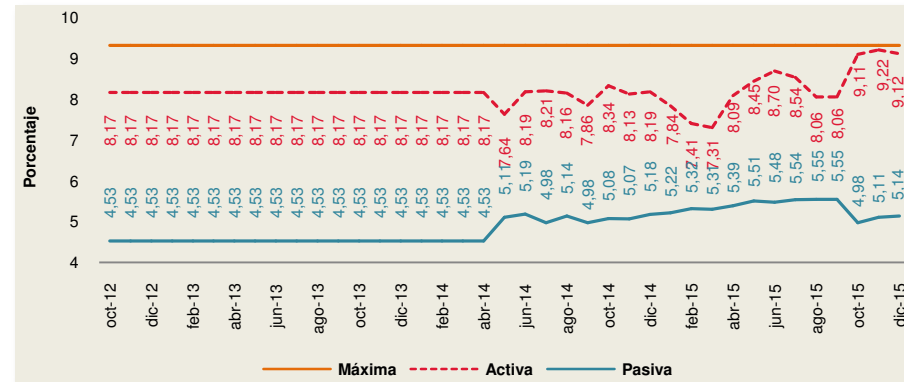

Fuente: Banco Central del Ecuador

Nota: A partir del 29 de septiembre de 2015, corresponde a la tasa de interés activa efectiva referencial para el segmento comercial prioritario corporativo. Resolución 133-2015-M

**3.2. Evolución y crecimiento mensual de los depósitos a la vista.**  
Periodo: noviembre 2013 - febrero 2016

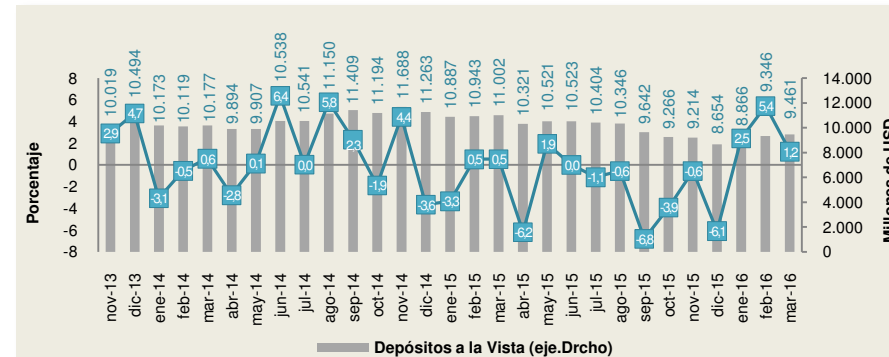

Fuente: Superintendencia de Bancos y Seguros

Nota: Desde enero 2013, la información de las Cooperativas de Crédito no es considerada, pues estas instituciones ya no reportan a la SBS.

**3.3. Composición del crédito por sector de negocio.**  
Periodo: septiembre 2012 - febrero 2016

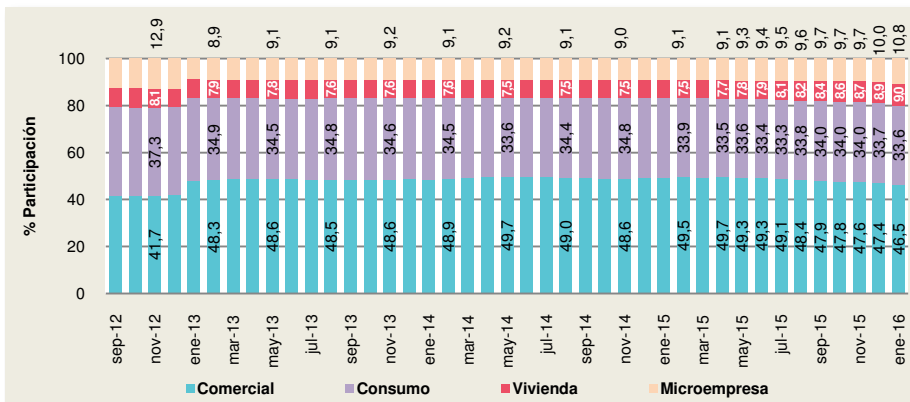

Fuente: Superintendencia de Bancos y Seguros

**4.2. Índice de Actividad Económica Coyuntural (IDEAC) e Índice del Nivel de Actividad Registrada (INAR).** Periodo: noviembre 2012 - febrero 2016

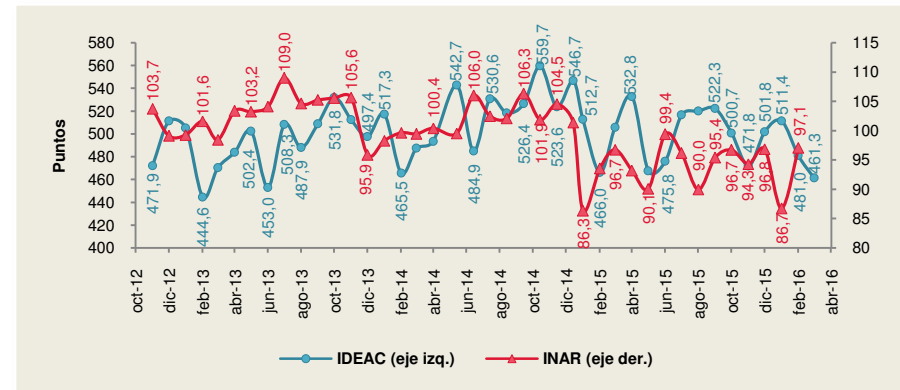

Fuente: Banco Central del Ecuador

**4. ÍNDICES DE COYUNTURA**

**4.1. Índice de Confianza Empresarial (ICE) e Índice de Confianza al Consumidor (ICC).** Periodo: noviembre 2012 - febrero 2016

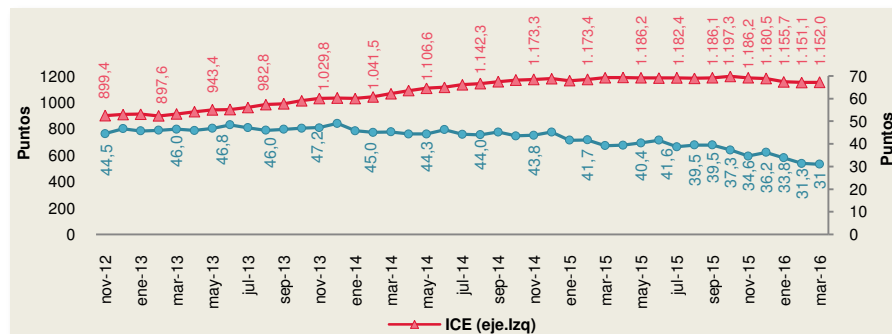

Fuente: Banco Central del Ecuador.

**4.3. Índice de Actividad Empresarial no Petrolera (IAE-NP).** Periodo: octubre 2012 - febrero 2016

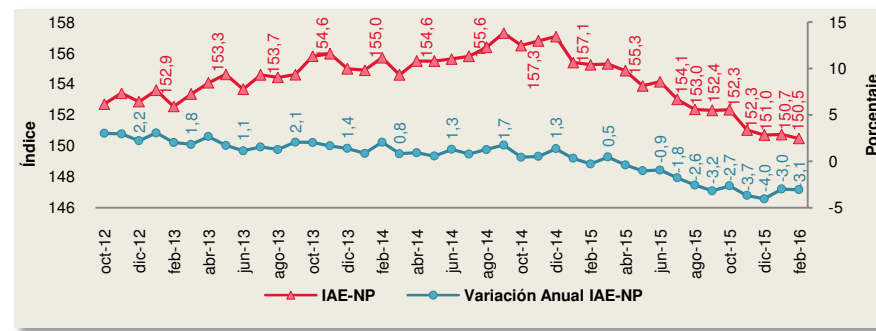

Fuente: Servicio de Rentas Internas  
Nota: Datos provisionales últimos 12 meses.



**4.4. Índice de Actividad Empresarial No Petrolera del sector Industria Manufactura.**  
Periodo: octubre 2012 - febrero 2016

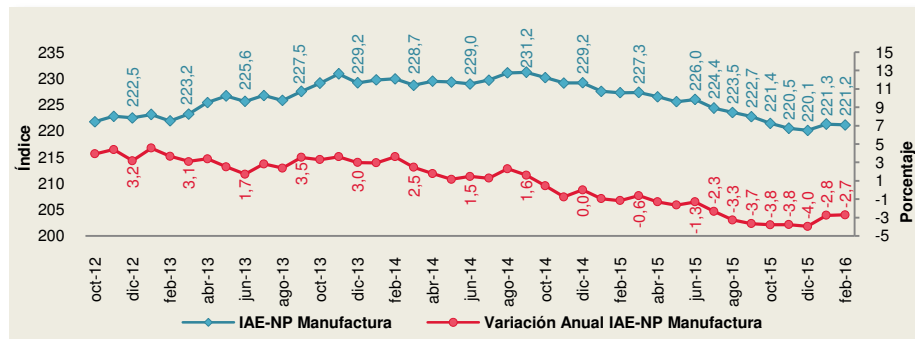

Fuente: Servicio de Rentas Internas  
Nota: Datos provisionales últimos 12 meses.

**4.5. Índice de Actividad Empresarial No Petrolera del sector Construcción\*.**  
Periodo: octubre 2012 - febrero 2016

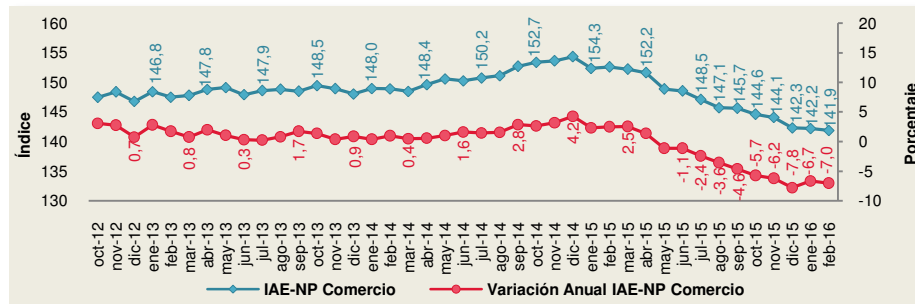

Fuente: Servicio de Rentas Internas.

\*El sector Construcción incluye a los sectores: Construcción y Actividades inmobiliarias empresariales y de alquiler.  
Datos provisionales últimos 12 meses.

**4.6. Índice de Actividad Empresarial No Petrolera del sector Comercio.**  
Periodo: octubre 2012 - febrero 2016

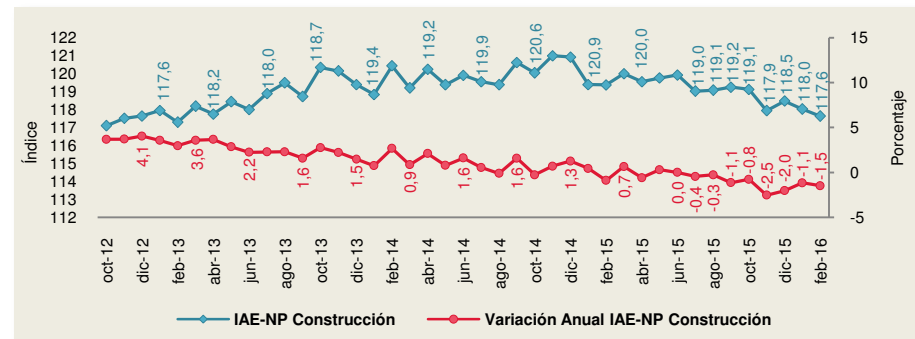

Fuente: Servicio de Rentas Internas  
Nota: Datos provisionales últimos 12 meses.

**4.7. Índice de Actividad Empresarial No Petrolera del sector Servicios\*.**  
Periodo: octubre 2012 - febrero 2016

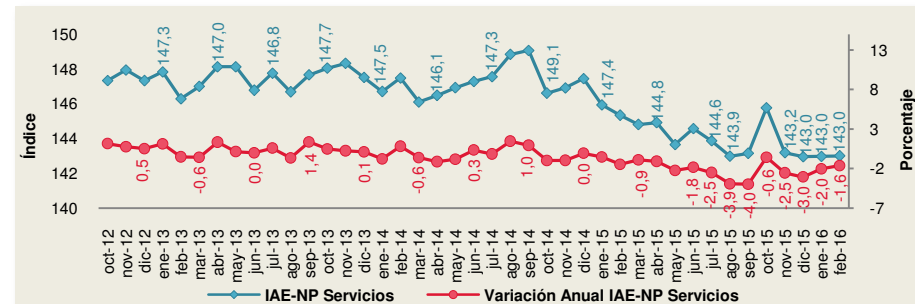

Fuente: Servicios de Rentas Internas

El sector Servicios incluye a los sectores: Suministros de electricidad, gas y agua; Hoteles y restaurantes; Transporte, almacenamiento y comunicaciones; Intermediación financiera y Enseñanza. Datos provisionales últimos 12 meses.

### 4.8. Indicadores de pobreza por ingresos e Índice de Gini a nivel urbano. Periodo: 2011 IIQ - 2015 IVQ

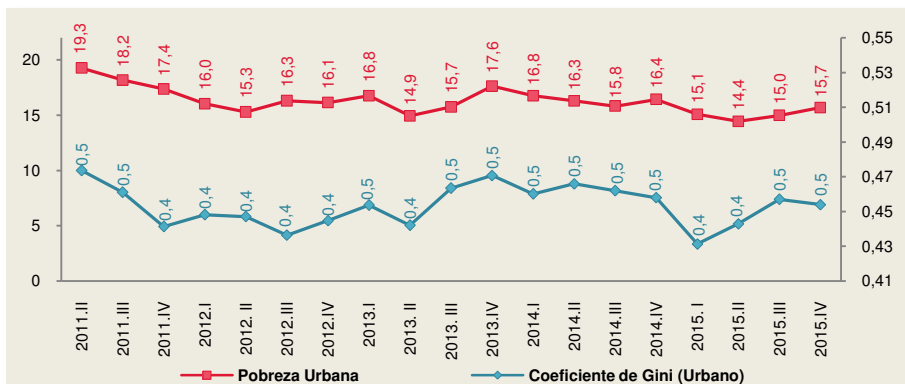

Fuente: INEC

### 5.2. Gastos Mensuales del Sector Público No Financiero. Periodo: noviembre 2012 - febrero 2016

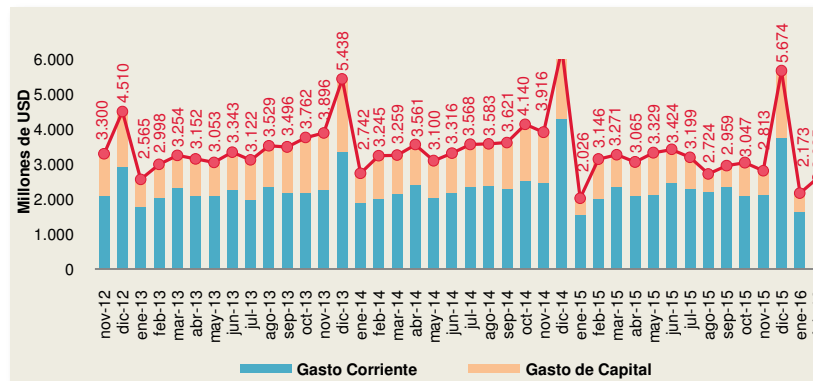

Fuente: Banco Central del Ecuador

## 5. SECTOR PÚBLICO

### 5.1. Ingresos Mensuales del Sector Público No Financiero. Periodo: noviembre 2012 - febrero 2016 (millones de USD)

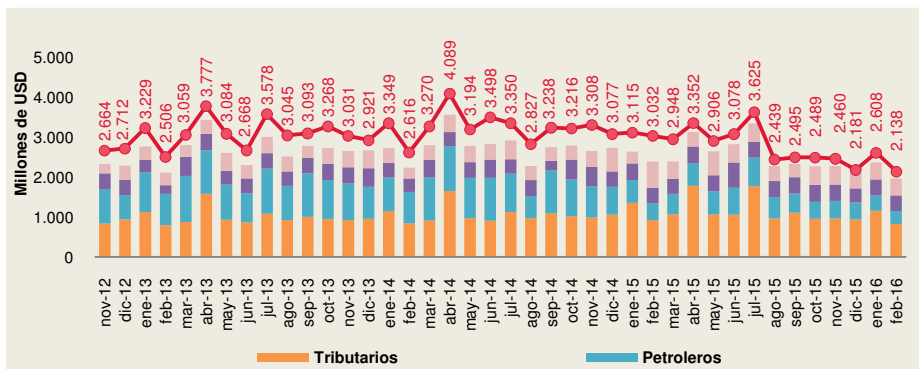

Fuente: Banco Central del Ecuador

## 6. SECTOR PÚBLICO

### 6.1. Recaudación anual por los principales impuestos Periodo: 2011 - mar 2016 (Millones de USD)

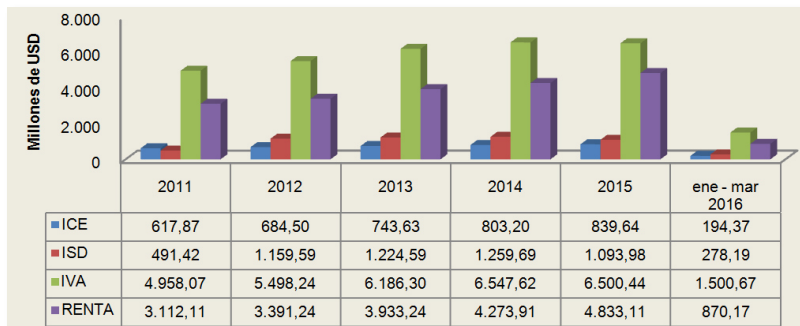

Fuente: Servicio de Rentas Internas

El eje vertical izquierdo muestra el valor en millones de dólares de la recaudación total anual de los principales impuestos.

#### Notas:

**Bienes no Transables:** Son bienes no susceptibles de ser comercializados y consumidos en otro mercado nacional. Su estructura no permite que puedan cruzar fronteras nacionales. Por ejemplo, viviendas sólidas, servicio de transporte urbano. Bienes Transables.- Son bienes susceptibles de ser exportados o importados; y, cuyos precios son directamente afectados por los mercados internacionales.

**Índice de Confianza Empresarial (ICE):** Sintetiza las expectativas de los empresarios de cuatro sectores productivos (Industria, Comercio, Servicios y Construcción) respecto de la situación económica de su empresa y del país en general. Para su cálculo, se recoge la información de las encuestas mensuales realizadas a las 800 grandes empresas de los cuatro sectores de actividad económica, durante los 10 últimos días del mes de referencia. Las preguntas investigadas en los formularios, examinan aspectos relacionados con la variación en: ventas, producción, contratación de empleados, nivel de inventarios, precios de los insumos y perspectivas de la situación de negocios, tanto para el mes en curso, como para las perspectivas que tienen los empresarios en el siguiente mes.

**Índice de Confianza al Consumidor (ICC):** Proporciona información sobre el comportamiento del consumo dentro de los hogares ecuatorianos. Para su cálculo se emplea la información proporcionada en la Encuesta Nacional de Empleo, Desempleo y Subempleo (ENEMDU), realizada por el INEC. La muestra mensual es de aproximadamente 3,800 hogares de las ciudades de Quito, Guayaquil, Ambato, Cuenca y Machala. La construcción de este índice se basa en un promedio ponderado del Índice de Situación Presente y del Índice de Expectativas. Los valores entre los cuales oscila el índice es de 0 y 100 puntos. De esta manera se puede establecer si la Confianza del Consumidor aumenta o disminuye.

**Índice de Actividad Económica Coyuntural (IDEAC):** Describe la variación, en volumen, de la actividad económica en base a un grupo de variables representativas de la economía ecuatoriana. Por tanto, señala la dirección que sigue la economía, anticipándose a los resultados que representan estadísticas más elaboradas.

**Índice del Nivel de Actividad Registrada hasta grupos de la clasificación CIU-3 (INAR):** Indica el desempeño económico-fiscal mensual de los sectores productivos de la economía nacional, a través de un indicador estadístico que mide el comportamiento en el tiempo de las ventas corrientes para un mes calendario comparadas con las del mismo mes pero del período base (año 2002=100), expresado en términos de crecimiento histórico promedio y del comportamiento medio de los últimos doce meses anteriores al de referencia.

**Índice de Actividad Empresarial No Petrolera (IAE-NP):** Es una herramienta estadística que permite conocer de forma agregada el comportamiento empresarial del Ecuador. Este indicador se construye en base a la metodología del National Bureau of Economic Research (NBER) de un indicador compuesto, empleando los coeficientes de la primera componente del análisis de componentes principales. El IAE-NP utiliza la declaración del Impuesto al Valor Agregado de 10.132 empresas, que han declarado de forma consecutiva de enero de 2003 a febrero de 2010. Los sectores económicos considerados son construcción y actividades inmobiliarias, comercio, servicios e industria manufacturera; y las variables, ventas y compras en el mercado local, importaciones y exportaciones (excluyendo activos fijos). Adicionalmente, emplea el filtro de Hodrick-Prescott (HP), para extraer el ciclo económico de cada actividad en base a las fluctuaciones recurrentes respecto a su tendencia natural de crecimiento.

**Empleo adecuado:** Personas con empleo que, durante la semana de referencia, perciben ingresos laborales iguales o superiores al salario mínimo, trabajan igual o más de 40 horas a la semana, independientemente del deseo y disponibilidad de trabajar horas adicionales. También forman parte de esta categoría, las personas con empleo que, durante la semana de referencia, perciben ingresos laborales iguales o superiores al salario mínimo, trabajan menos de 40 horas, pero no desean trabajar horas adicionales.

**Empleo inadecuado:** Personas con empleo que no satisfacen las condiciones mínimas de horas o ingresos y, que durante la semana de referencia, perciben ingresos laborales menores al salario mínimo y/o trabajan menos de 40 horas a la semana, y pueden o no, desear y estar disponibles para trabajar horas adicionales. Constituyen la sumatoria de las personas en condición de subempleo, otro empleo inadecuado y no remunerados

**Desempleados:** Personas de 15 años y más que, en el período de referencia, no estuvieron Empleados y presentan ciertas características: i) No tuvieron empleo, no estuvieron empleados la semana pasada y están disponibles para trabajar; ii) buscaron trabajo o realizaron gestiones concretas para conseguir empleo o para establecer algún negocio en las cuatro semanas anteriores.