



***CARACTERÍSTICAS FÍSICAS Y DE
SEGURIDAD DE LOS COMPONENTES
FÍSICOS DE SEGURIDAD CFS***

***SUBDIRECCIÓN NACIONAL DE CUMPLIMIENTO
TRIBUTARIO
Departamento Nacional de Control Tributario
Coordinación de Impuestos Especiales y Reguladores
Octubre - 2017***

ÍNDICE Y CONTENIDO

1. OBJETIVO.....	3
<hr/>	
2. CARACTERÍSTICAS FÍSICAS Y DE SEGURIDAD DE LOS CFS	3
<hr/>	
2.1 CFS de bebidas alcohólicas	3
2.2 CFS de cerveza artesanal.....	4
2.3 CFS de cajetillas de cigarrillos	5

MANUAL DE USO DE LA APLICACIÓN MÓVIL **SRI - SIMAR**

En el Suplemento del Registro Oficial No. 878 de 10 de noviembre de 2016, se publicó la Resolución No. NAC-DGERCGC16-00000455, en la cual se establecen las normas para la operación del sistema de identificación, marcación, autenticación, rastreo y trazabilidad fiscal para bebidas alcohólicas, cervezas y cigarrillos de producción nacional SIMAR; el cual operará a través de la colocación y activación de componentes físicos de seguridad -CFS- en cada producto elaborado en las líneas de producción de los contribuyentes de la tasa del SIMAR.

Los contribuyentes que comercialicen los bienes sujetos al control del SIMAR, tienen la obligación de verificar en los aplicativos informáticos del SIMAR o aplicativos móvil, que los productos que adquieran cuenten con un componente físico de seguridad -CFS- válido. De igual forma, al momento de realizar una transferencia de los mismos, deberán ingresar la información referente al componente físico de seguridad en el aplicativo del SIMAR.

1. OBJETIVO

Dar a conocer a los contribuyentes productores, comercializadores así como a la ciudadanía en general las características físicas y de seguridad con las que cuentan los componentes físicos de seguridad CFS y que garantizan su legalidad.

2. CARACTERÍSTICAS FÍSICAS Y DE SEGURIDAD DE LOS CFS

2.1 CFS de bebidas alcohólicas

Las características físicas y de seguridad con las que cuentan los CFS de bebidas alcohólicas son las siguientes:

- CFS rectangular con una dimensión de 120 x 16mm.
- CFS autoadhesivo.
- Tinta de seguridad color verde con un efecto de brillo intenso bajo la luz solar y que cambia a color azul cuando se mueve lateralmente el CFS, ubicada en los extremos del CFS en el mapa del Ecuador y en el cóndor.
- Código QR que puede ser escaneado con la aplicación SRI SIMAR.
- Datamatrix visible.
- Código alfanumérico que puede ser escaneado y verificado en la aplicación SRI SIMAR
- Logotipo del SRI que cambia de color rosado a verde cuando se mueve lateralmente el CFS.
- Modulación de líneas.
- Micro texto de las palabras República del Ecuador, Servicio de Rentas Internas y SIMAR SRI.

- Cortes de seguridad.

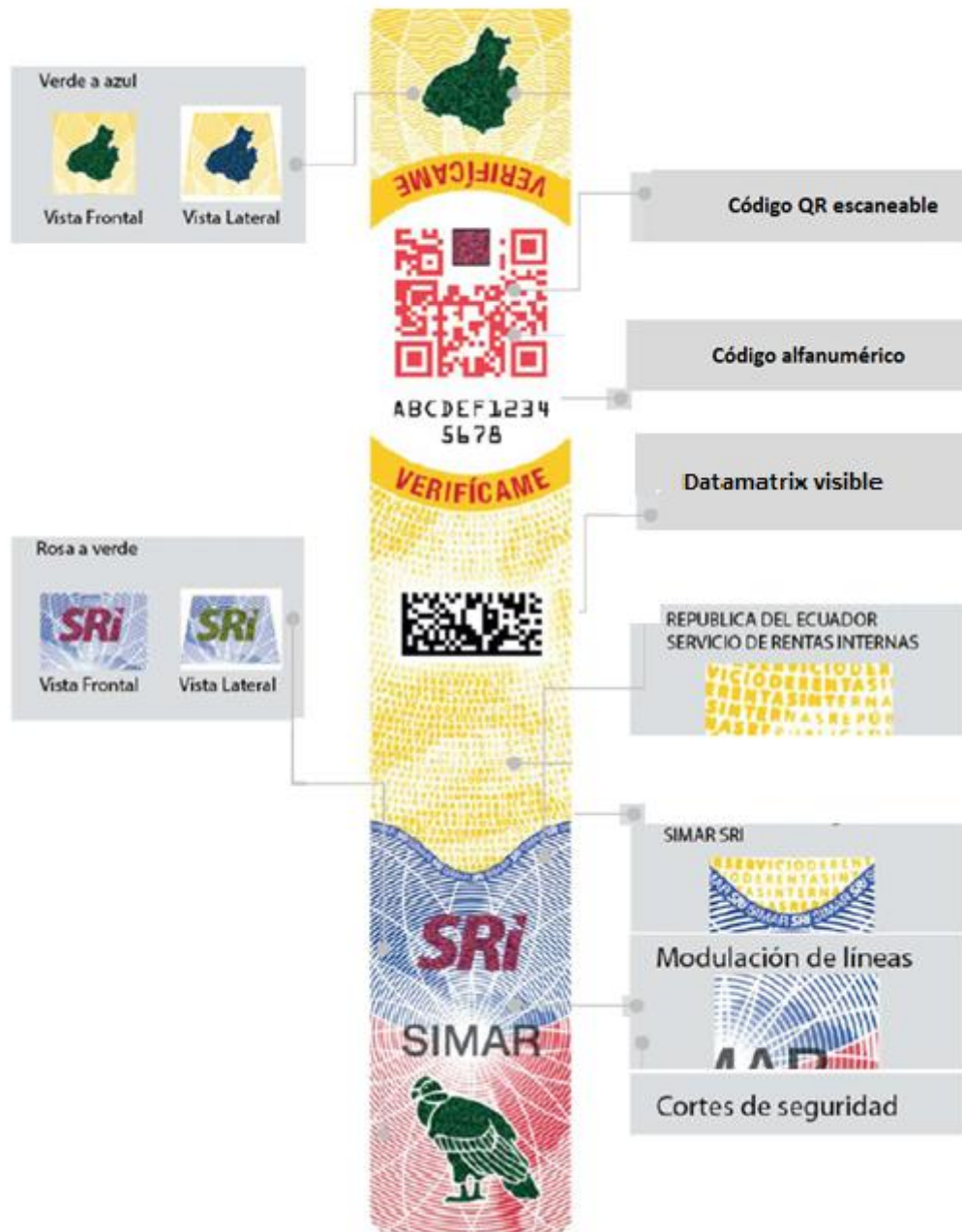

2.2 CFS de cerveza artesanal

Las características físicas y de seguridad con las que cuentan los CFS de cerveza artesanal son las siguientes:

- CFS redondo con un diámetro de 19mm.
- CFS autoadhesivo.
- Logotipo del SRI que cambia de color rosado a verde cuando se mueve lateralmente el CFS.

- Tinta de seguridad color verde con un efecto de brillo intenso bajo la luz solar y que cambia a color azul cuando se mueve lateralmente el CFS, ubicada en los extremos izquierdo y derecho del CFS
- Micro texto de las palabras SIMAR SRI
- Código alfanumérico que puede ser escaneado y verificado en la aplicación SRI SIMAR.
- Modulación de líneas.

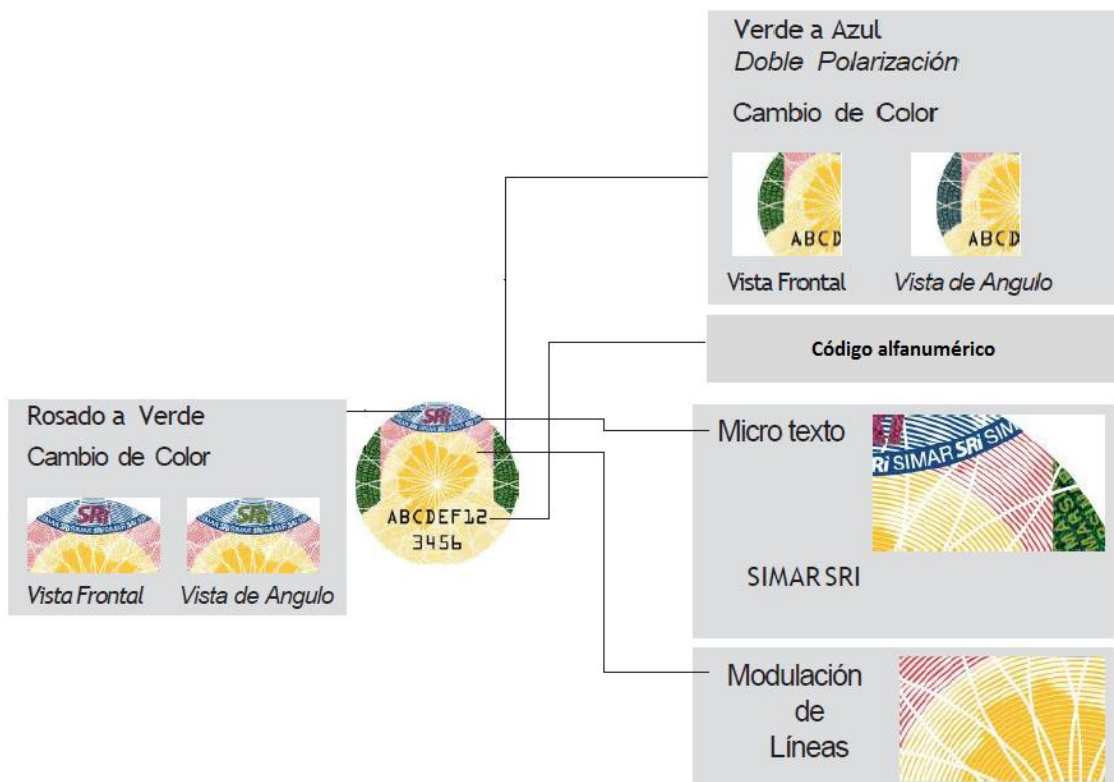

2.3 CFS de cajetillas de cigarrillos

Las características físicas y de seguridad con las que cuentan los CFS de cajetillas de cigarrillos son las siguientes:

- CFS rectangular con una dimensión de 20 x 44mm.
- CFS en papel seco.
- Tinta de seguridad color verde con un efecto de brillo intenso bajo la luz solar y que cambia a color azul cuando se mueve lateralmente el CFS, ubicada en los extremos del CFS.
- Datamatrix visible.
- Código QR que puede ser escaneado con la aplicación SRI SIMAR.
- Código alfanumérico que puede ser escaneado y verificado en la aplicación SRI SIMAR.
- Logotipo del SRI que cambia de color rosado a verde cuando se mueve lateralmente el CFS.

- Modulación de líneas.
- Micro texto de las palabras República del Ecuador, Servicio de Rentas Internas y SIMAR SRI.

