

### RADIOGRAFÍA ECONÓMICA Y SOCIAL SEGUNDO TRIMESTRE 2014

#### ÍNDICE

#### 1. ECUADOR Y AMÉRICA LATINA

- 1.1. Producto Interno Bruto por habitante, a precios corrientes. Periodo: 2012 y 2013
- 1.2. Exportaciones (% del PIB) Periodo: 2012 – 2013
- 1.3. Expectativas de Crecimiento Económico e Inflación 2014

#### 2. SECTOR REAL

- 2.1. Evolución y Crecimiento del Producto Interno Bruto (PIB) (t/t-1) y (t/t-4). Periodo: 2009 IV- 2013 IV a precios de 2007\* (porcentajes)
- 2.2. Composición del Producto Interno Bruto (PIB) por agregados macroeconómicos. Periodo: 2009 III - 2013 IV, a precios de 2007\* (porcentajes)
- 2.3. Composición Sectorial del Producto Interno Bruto (PIB). Periodo: 2009 III - 2013 IV, a precios de 2007\* (porcentajes)
- 2.4. Crecimiento Anual del Valor Agregado por Industria. Periodo: 2011 IV - 2013 IV (porcentajes)
- 2.5. Participación por industria en el Valor Agregado. Periodo: 2009 III - 2013 IV (porcentajes)
- 2.6. Tasas de ocupación plena, subocupación y desocupación a nivel Nacional. Periodo: junio 2008 - junio 2014 (tasas)
- 2.7. Tasas de ocupación global, plena, subocupación y desocupación. Periodo: 2009 III - 2014 II (tasas)
- 2.8. Inflación Total Mensual (t/t-1) y Anual (t/t-12). Periodo: julio 2011 - junio 2014 (porcentajes)
- 2.9. Inflación Anual de Bienes Gravados y No Gravados con IVA. Periodo: julio 2011 - junio 2014 (porcentaje)
- 2.10. Inflación Mensual de Bienes Gravados y No Gravados con IVA. Periodo: julio 2011 - junio 2014 (porcentaje)
- 2.11. Inflación Anual de Bienes Transables y No Transables. Periodo: julio 2011 - junio 2014 (porcentaje)

- 2.12. Inflación Mensual de Bienes Transables y No Transables. Periodo: julio 2011 - junio 2014 (porcentaje)
- 2.13. Variación Anual y Contribución por Industrias del Índice de Precios al Consumidor y del Índice de Precios al Productor. Periodo: julio 2011 - junio 2014 (porcentajes)
- 2.14. Participación de las Exportaciones Tradicionales y No Tradicionales en las Exportaciones No Petroleras. Periodo: agosto 2011 - mayo 2014 (porcentajes)
- 2.15. Evolución de las Importaciones por tipo de bien o servicio. Periodo: agosto 2011 - mayo 2014 (porcentajes)
- 2.16. Evolución de las Balanzas Petrolera y No Petrolera. Periodo: agosto 2011 - mayo 2014 (millones de USD)

#### 3. SISTEMA FINANCIERO

- 3.1. Evolución de las tasas de interés activa, pasiva y máxima. Periodo julio 2011 - mayo 2014 (porcentajes)
- 3.2. Evolución y Crecimiento mensual de los Depósitos a la Vista (t/t-1). Periodo: agosto 2011 – mayo 2014 (millones de USD y porcentajes)
- 3.3. Composición del Crédito por sector de negocio. Periodo: julio 2011 - mayo 2014 (porcentajes)

#### 4. ÍNDICES DE COYUNTURA

- 4.1. Índice de Confianza Empresarial (ICE) e Índice de Confianza al Consumidor (ICC). Periodo: junio 2011 - abril 2014
- 4.2. Índice de Actividad Económica Coyuntural (IDEAC) e Índice del Nivel de Actividad Registrada (INAR). Periodo: julio 2011 – abril 2014
- 4.3. Índice de Actividad Empresarial no Petrolera (IAE-NP). Periodo: agosto 2011 - abril 2014 (porcentaje)
- 4.4. Índice de Actividad Empresarial No Petrolera del sector Industria Manufactura\*. Periodo: agosto 2011 - abril 2014 (porcentaje)
- 4.5. Índice de Actividad Empresarial No Petrolera del sector Construcción\*. Periodo: agosto 2011 - abril 2014 (porcentaje)
- 4.6. Índice de Actividad Empresarial No Petrolera del sector Comercio\*. Periodo: agosto 2011 - abril 2014 (porcentaje)
- 4.7. Índice de Actividad Empresarial No Petrolera del sector Servicios\*. Periodo: agosto 2011 - abril 2014 (porcentaje)

- 4.8. Pobreza por Ingresos a nivel Urbano. Periodo: 2009 IV - 2014 II (porcentajes)
- 4.9. Índice de Gini a nivel Urbano. Periodo: 2009 IV - 2014 II (porcentajes)

## 5. SECTOR PÚBLICO

- 5.1. Ingresos Mensuales del Sector Público No Financiero. Periodo: mar 2011 - dic 2013 (millones de USD)
- 5.2. Gastos Mensuales del Sector Público No Financiero. Periodo: mar 2011 - dic 2013 (millones de USD)

## 6. RECAUDACIÓN TRIBUTARIA

- 6.1. Recaudación anual por los principales impuestos. Periodo: 2010 – 2014\* (Millones de USD)



**1. ECUADOR Y AMÉRICA LATINA**

**1.1. Tasa de crecimiento del PIB a precios constantes. Período 2012-2013**

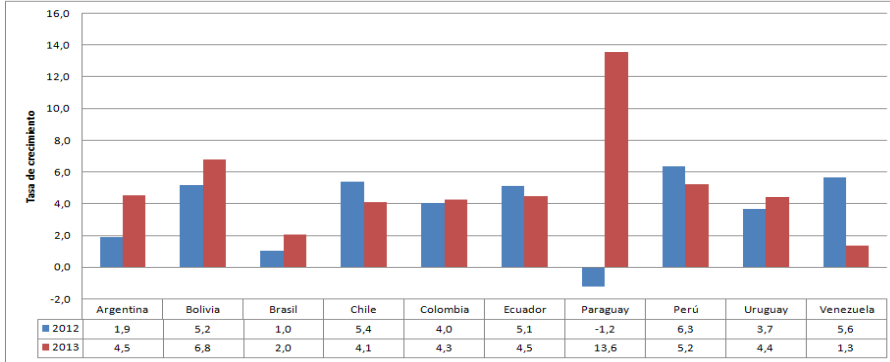

Fuente: Estadísticas e Indicadores Económicos – CEPAL – Mayo 2014  
Elaborado: Departamento de Estudios Tributarios

**1.2. Exportaciones: % del PIB. Periodo 2012-2013**

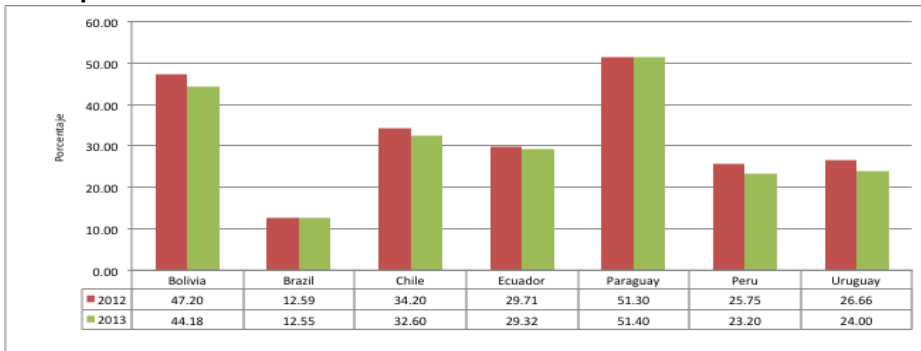

Fuente: Banco Central del Ecuador -Latin American and Caribbean Macro Watch Data Tool, IDB Junio 2014  
Elaborado: Departamento de Estudios Tributarios

**1.3. Expectativas de Crecimiento Económico e Inflación 2014**

País	Expectativa de Crecimiento Económico (% esperado para 2014)		Expectativa de Inflación (% esperado para 2014)	
	Hasta Abril 2014	Marzo-Abril (Variación)	Hasta Abril 2014	Marzo-Abril (Variación)
Brasil	1.7	-0.1	6.5	0.3
Chile	3.4	-0.3	3.3	0.3
Colombia	4.2	0.0	3.0	0.1
Guatemala	3.5	0.1	4.6	0.2
México	3.0	-0.1	3.1	-0.1
Paraguay	5.1	-0.1	5.6	-0.1
Perú	5.5	0.1	2.8	0.0
Uruguay	3.4	0.2	8.4	0.0
Promedio de los 8 países	3.7	0.0	4.8	0.1

Fuente: Revelation of Expectations in Latin America -http://www.iadb.org/revela, Mayo 2014  
Elaborado: Departamento de Estudios Tributarios

**2. SECTOR REAL**

**2.1. Evolución y Crecimiento del Producto Interno Bruto (PIB) (t/t-1) y (t/t-4). Período: 2009 IV - 2013 IV a precios de 2007\* (porcentajes)**

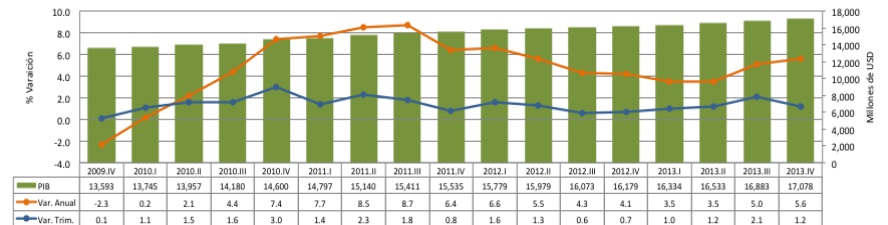

Fuente: Banco Central del Ecuador  
Nota: Cambio de año base por parte del Banco Central  
Descripción: El eje vertical izquierdo muestra el porcentaje de variación anual y trimestral del PIB. El eje vertical derecho muestra el valor en millones de USD del 2007 del PIB.  
Elaborado: Departamento de Estudios Fiscales

**2.2. Composición del Producto Interno Bruto (PIB) por agregados macroeconómicos. Periodo: 2009 III - 2013 IV, a precios de 2007\* (porcentajes)**

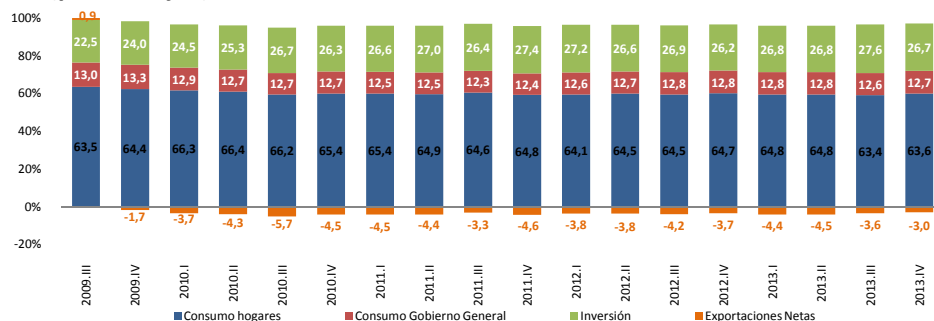

Fuente: Banco Central del Ecuador

Nota: Cambio de año base por parte del Banco Central

Descripción: El eje vertical izquierdo muestra el porcentaje de participación trimestral de cada uno de los componentes del PIB.

Elaboración: Departamento de Estudios Fiscales

**2.3. Composición Sectorial del Producto Interno Bruto (PIB). Periodo: 2009 III - 2013 IV, a precios de 2007\* (porcentajes)**

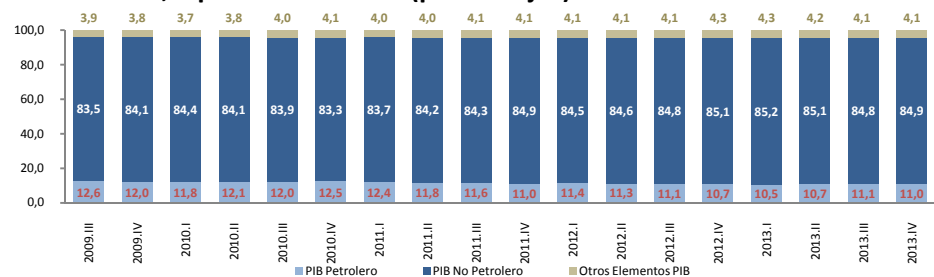

Fuente: Banco Central del Ecuador

Nota: Cambio de año base por parte del Banco Central

Descripción: El eje vertical izquierdo muestra el porcentaje de participación trimestral del Valor Agregado Bruto Petrolero y No Petrolero en el total. El eje vertical derecho muestra el porcentaje de variación del VAB anual.

Elaboración: Departamento de Estudios Fiscales

**2.4. Crecimiento Anual del Valor Agregado por Industria. Periodo: 2011 IV - 2013 IV (porcentajes)**

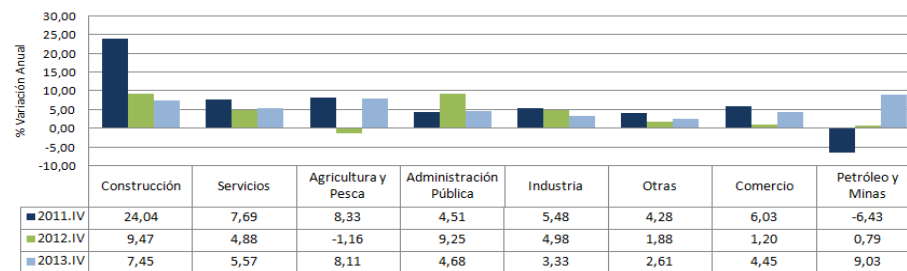

ente: Banco Central del Ecuador

Nota: Cambio de año base por parte del Banco Central.

La agrupación realizada fue la siguiente: **Construcción:** Construcción; **Administración Pública:** Administración pública, defensa; planes de seguridad social obligatoria; **Servicios:** Suministro de electricidad y agua, Transporte, Correo y Comunicaciones, Actividades de servicios financieros, Alojamiento y servicios de comida, Actividades profesionales, técnicas y administrativas, Enseñanza y Servicios sociales y de salud, Servicio doméstico; **Industria:** Manufactura (excepto refinación de petróleo); **Comercio:** Comercio; **Otros:** Otros Servicios; **Petróleo y Minas:** Petróleo y minas, Refinación de Petróleo; **Agricultura y Pesca:** Agricultura, Acuicultura y pesca de camarón, Pesca (excepto camarón)

\*La evolución de las variables económicas del sector real está directamente relacionada a la inversión pública y privada. Dicha inversión registró un incremento de aproximadamente 16% en promedio durante el año 2011 y ha sido encaminada a la ejecución de proyectos en los sectores estratégicos y productivos (cambio en la matriz energética, minería, vialidad y ejecución del código de la producción). Por tal motivo, el sector de la construcción fue el más dinámico dentro de las ramas de actividad. (MCPE - Coordinación de Consistencia Macroeconómica, Informe de Coyuntura Económica, marzo 2012)

Descripción: El eje vertical izquierdo muestra el porcentaje de variación anual del Valor Agregado por industria.

Elaboración: Departamento de Estudios Fiscales

**2.5. Participación por industria en el Valor Agregado. Periodo: 2009 III - 2013 IV (porcentajes)**

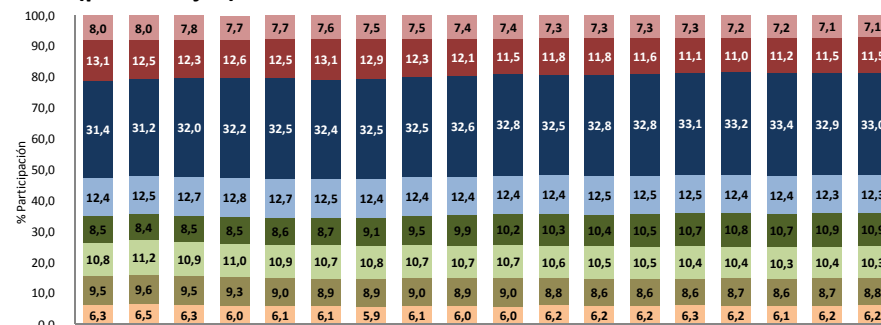

Referencias igual a la del gráfico "Crecimiento Anual del Valor Agregado por Industria. Periodo: 2011 IV - 2013 IV (porcentajes)"



**2.6. Tasas de ocupación plena, subocupación y desocupación a nivel Nacional. Periodo: jun 2008 - jun 2014 (tasas)**

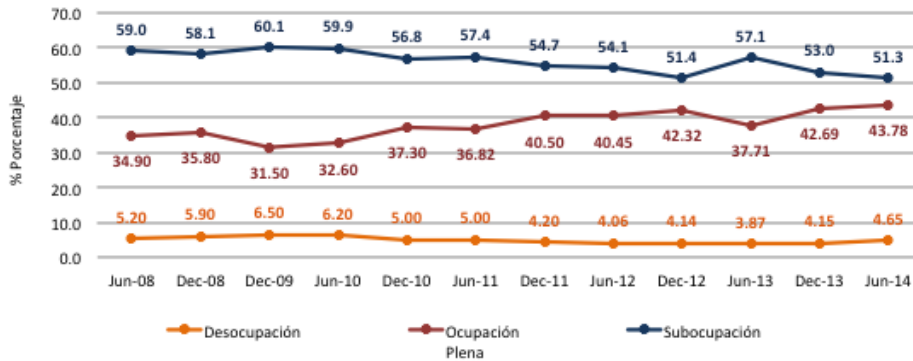

Fuente: INEC  
Descripción: El eje vertical izquierdo muestra los valores porcentuales del desempleo, la ocupación global y el subempleo.  
Elaboración: Departamento de Estudios Fiscales

**2.7. Tasas de ocupación global, plena, subocupación y desocupación a nivel Urbano. Periodo: 2009 IV - 2014 II (tasas)**

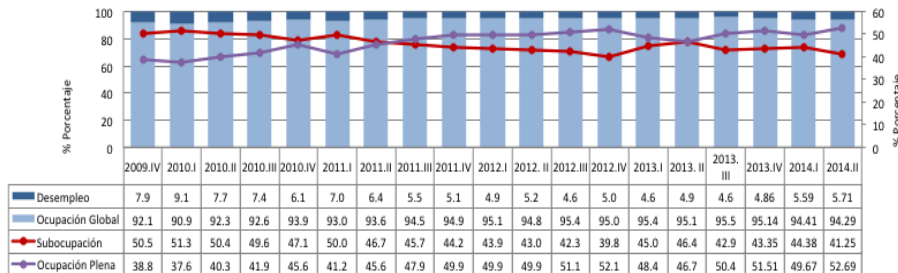

Fuente: INEC - Banco Central del Ecuador  
Descripción: El eje vertical izquierdo muestra los valores porcentuales del desempleo y la ocupación global. El eje vertical derecho muestra los valores porcentuales de subocupación y ocupación plena.  
Elaboración: Departamento de Estudios Fiscales

**2.8. Inflación Total Mensual (t/t-1) y Anual (t/t-12). Periodo: julio 2011 - junio 2014 (porcentajes)**

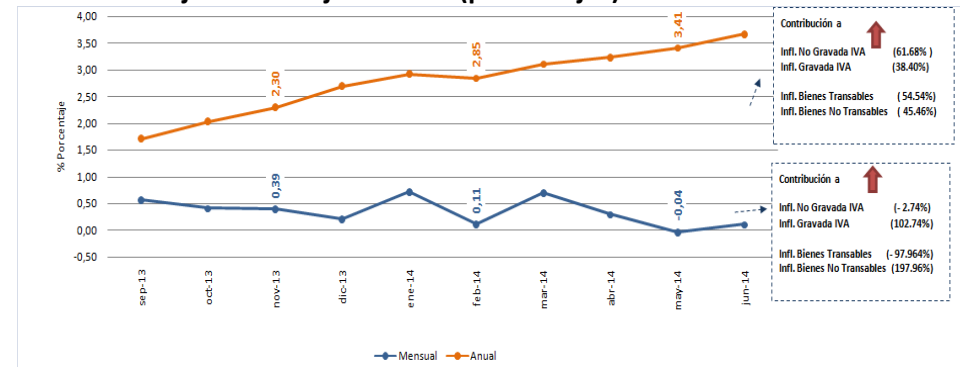

Fuente: INEC - Banco Central del Ecuador  
Descripción: El eje vertical izquierdo muestra los valores porcentuales de la inflación total mensual y anual  
Elaboración: Departamento de Estudios Fiscales

**2.9. Inflación Anual de Bienes Gravados y No Gravados con IVA. Periodo: julio 2011 - junio 2014 (porcentaje)**

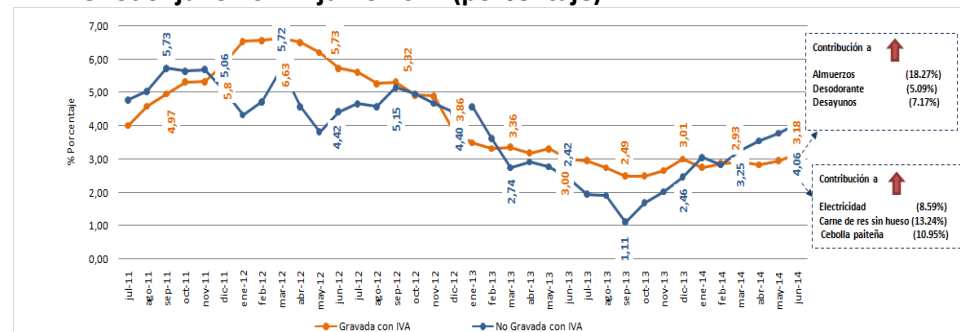

Fuente: INEC - Banco Central del Ecuador  
Descripción: El eje vertical izquierdo muestra los valores porcentuales de la inflación anual de bienes gravados con IVA y No Gravados con IVA  
Elaboración: Departamento de Estudios Fiscales

**2.10. Inflación Mensual de Bienes Gravados y No Gravados con IVA.  
Periodo: junio 2011 -junio 2014 (porcentaje)**

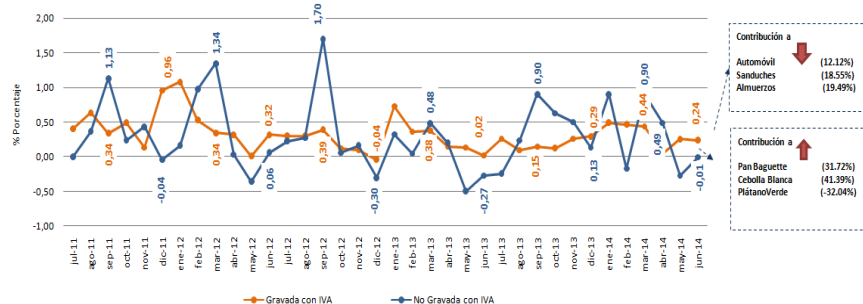

Fuente: INEC - Banco Central del Ecuador  
Descripción: El eje vertical izquierdo muestra los valores porcentuales de la inflación mensual de bienes gravados con IVA y No Gravados con IVA  
Elaboración: Departamento de Estudios Fiscales

**2.12. Inflación Mensual de Bienes Transables y No Transables.  
Periodo: junio 2011 -junio 2014 (porcentaje)**

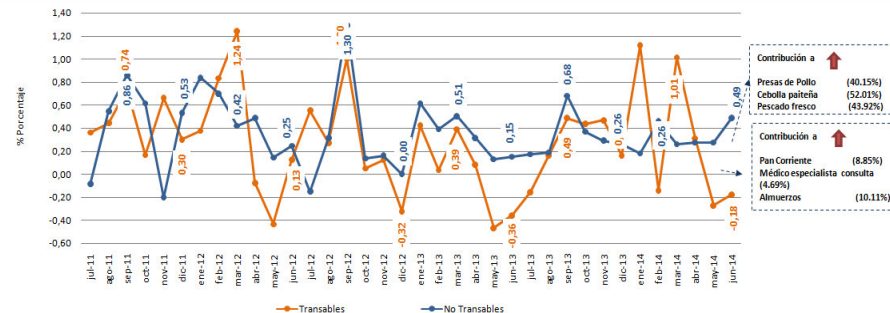

Fuente: INEC - Banco Central del Ecuador  
Descripción: El eje vertical izquierdo muestra los valores porcentuales de la inflación anual de bienes transables y no transables  
Elaboración: Departamento de Estudios Fiscales

**2.11. Inflación Anual de Bienes Transables y No Transables.  
Periodo: junio 2011 - junio 2014 (porcentaje)**

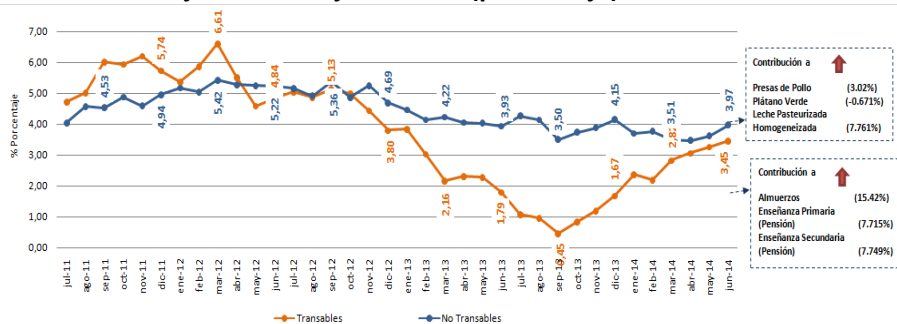

Fuente: INEC - Banco Central del Ecuador  
Descripción: El eje vertical izquierdo muestra los valores porcentuales de la inflación anual de bienes transables y no transables  
Elaboración: Departamento de Estudios Fiscales

**2.13. Variación Anual y Contribución por Industrias del Índice de Precios al Consumidor y del Índice de Precios al Productor.  
Periodo: julio 2011 - junio 2014 (porcentajes)**

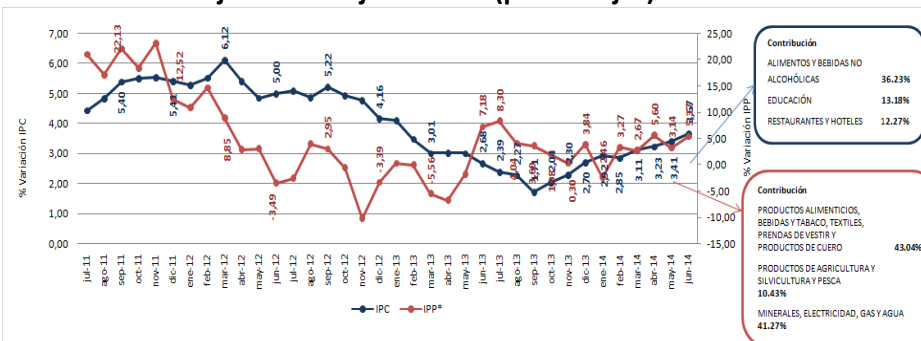

Fuente: INEC  
Descripción: El eje vertical izquierdo muestra las variaciones anuales del Índice de Precios al Consumidor (IPC), mientras que el eje vertical derecho, las variaciones anuales del Índice de Precios al Productor.  
Nota: El IPP considera es el indice total, es decir el nacional y de exportación

**2.14. Participación de las Exportaciones Tradicionales y No Tradicionales en las Exportaciones No Petroleras. Periodo: agosto 2011 – mayo 2014 (porcentajes)**

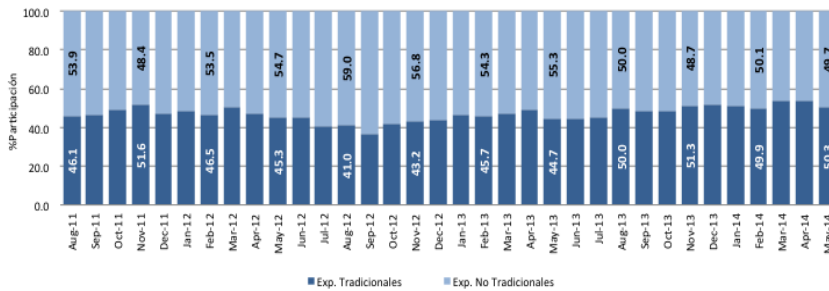

Fuente: Banco Central del Ecuador

Nota: El valor de las exportaciones es el valor FOB

Descripción: El eje vertical izquierdo muestra el porcentaje de participación de las exportaciones tradicionales y no tradicionales en las exportaciones no petroleras.

Elaboración: Departamento de Estudios Fiscales

**2.15. Evolución de las Importaciones por tipo de bien o servicio. Periodo: agosto 2011 - mayo 2014 (porcentajes)**

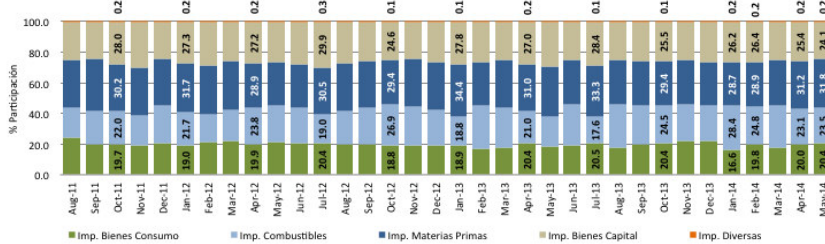

Fuente: Banco Central del Ecuador

Nota: El valor de las exportaciones es el valor FOB

Descripción: El eje vertical izquierdo muestra el porcentaje de participación de las exportaciones tradicionales y no tradicionales en las exportaciones no petroleras.

Elaboración: Departamento de Estudios Fiscales

**2.16. Evolución de las Balanzas Petrolera y No Petrolera. Periodo: agosto 2011 – mayo 2014 (millones de USD)**

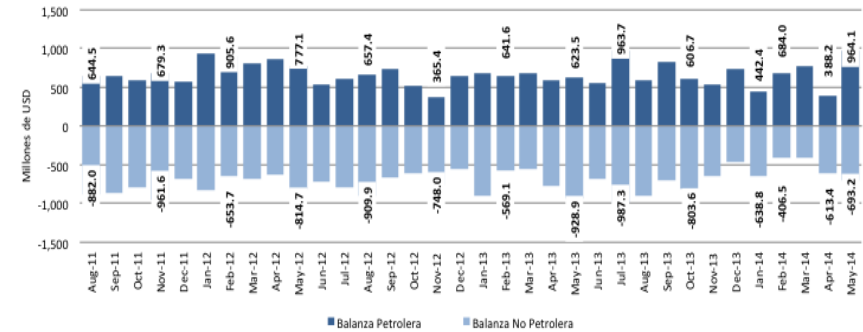

Fuente: Banco Central del Ecuador

Descripción: El eje vertical izquierdo muestra el monto en millones de USD de la balanza comercial petrolera y la no petrolera.

Elaboración: Departamento de Estudios Fiscales

**3. SISTEMA FINANCIERO**

**3.1. Evolución de las tasas de interés activa, pasiva y máxima. Periodo julio 2011 - mayo 2014 (porcentajes)**

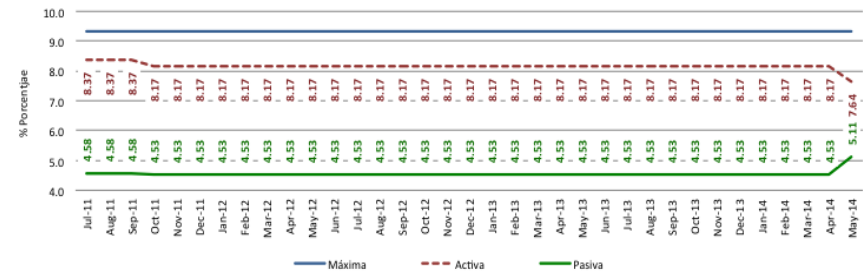

Fuente: Banco Central del Ecuador

Descripción: El eje vertical izquierdo muestra el porcentaje de las tasas de interés máxima, activa y pasiva.

Elaboración: Departamento de Estudios Fiscales



**3.2. Evolución y Crecimiento mensual de los Depósitos a la Vista (t/t-1). Periodo: agosto 2011 – mayo 2014 (millones de USD y porcentajes)**

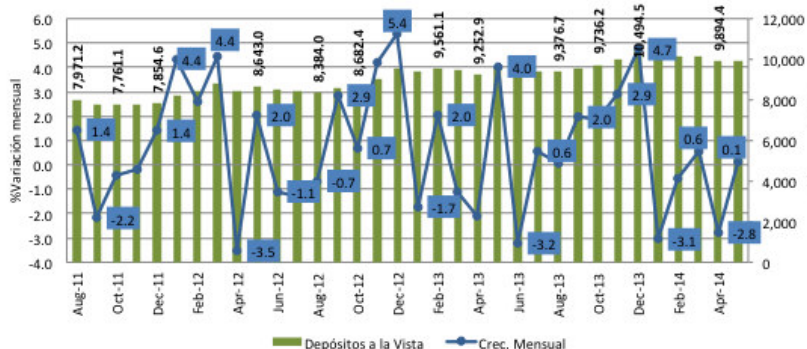

Fuente: Banco Central del Ecuador  
Descripción: El eje vertical izquierdo muestra el porcentaje de variación mensual de los depósitos a la vista del sistema financiero. El eje vertical derecho muestra el valor en millones de USD de los depósitos a la vista.  
Elaborado: Departamento de Estudios Tributarios

**3.3. Composición del Crédito por sector de negocio. Periodo: julio 2011 - mayo 2014 (porcentajes)**

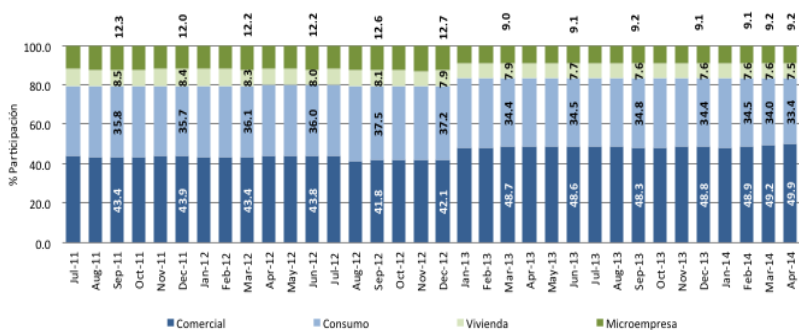

Fuente: Superintendencia de Bancos y Seguros  
Descripción: El eje vertical izquierdo muestra el porcentaje de participación del crédito por sector de negocio.  
Elaborado: Departamento de Estudios Tributarios

**4. ÍNDICES DE COYUNTURA**

**4.1. Índice de Confianza Empresarial (ICE) e Índice de Confianza al Consumidor (ICC). Periodo: junio 2011 - abril 2014**

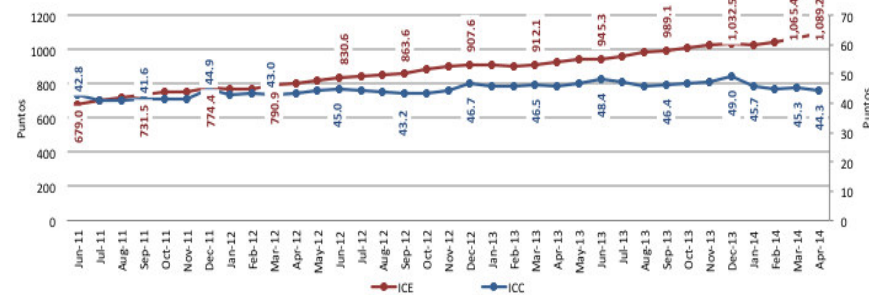

Fuente: Banco Central del Ecuador  
Descripción: El eje vertical izquierdo muestra los valores en puntos del índice de confianza empresarial, mientras que el eje derecho vertical índice el índice de confianza del consumidor  
Elaborado: Departamento de Estudios Tributarios

**4.2. Índice de Actividad Económica Coyuntural (IDEAC) e Índice del Nivel de Actividad Registrada (INAR). Periodo: jul 2011 – abril 2014**

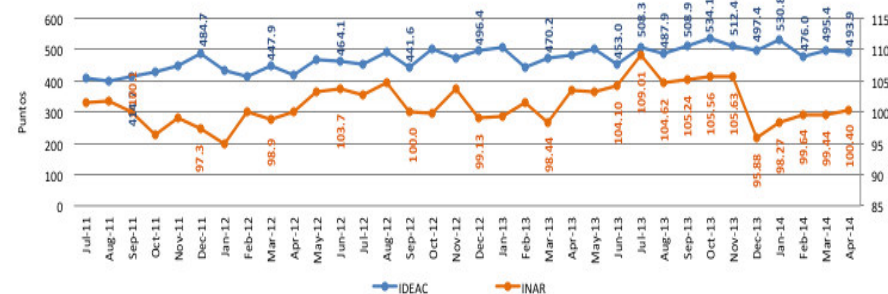

Fuente: INEC, Banco Central del Ecuador  
Descripción: El eje vertical izquierda muestra los valores en puntos del IDEAC y del INAR  
Elaborado: Departamento de Estudios Tributarios



**4.3. Índice de Actividad Empresarial no Petrolera (IAE-NP).  
Periodo: agosto 2011 - abril 2014 (porcentaje) <sup>(1)</sup>**

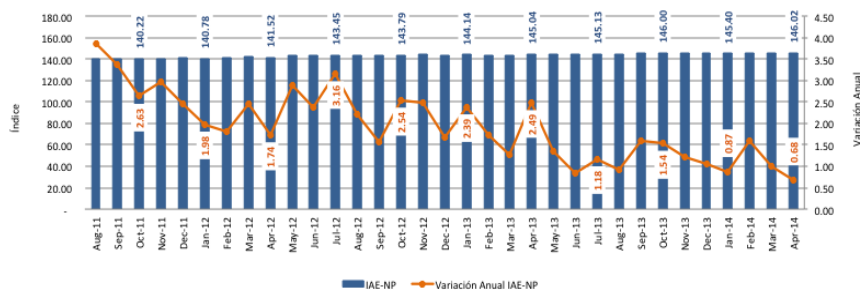

Fuente: Servicio de Rentas Internas  
 Descripción: El eje vertical izquierdo muestra los valores del Índice de Actividad Empresarial No Petrolera. El eje vertical derecho muestra el porcentaje de variación anual del índice.  
 Nota: Datos provisionales - A partir de nov 2013 se cambió metodología de cálculo  
 Elaborado: Departamento de Estudios Tributarios

**4.4. Índice de Actividad Empresarial No Petrolera del sector Industria Manufactura\*. Periodo: agosto 2011 - abril 2014 (porcentaje) <sup>(1)</sup>**

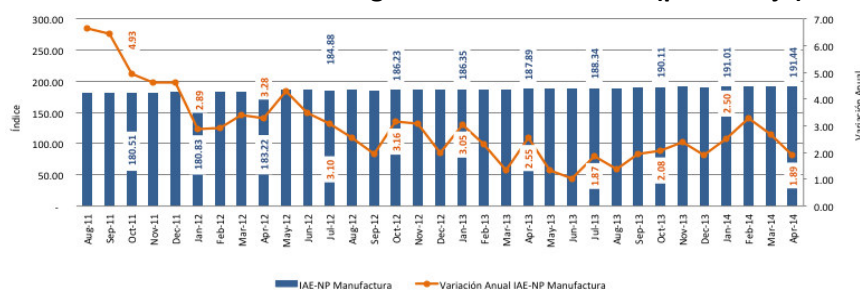

Fuente: Servicio de Rentas Internas  
 Descripción: El eje vertical izquierdo muestra los valores del Índice de Actividad Empresarial No Petrolera del sector Industria Manufactura. El eje vertical derecho muestra el porcentaje de variación anual del índice.  
 Nota: \*El sector Industria Manufactura incluye a los sectores pertenecientes al CIU nivel 1 "Industrias Manufacturables" Datos provisionales - A partir de nov 2013 se cambió metodología de cálculo  
 Elaborado: Departamento de Estudios Tributarios

**4.5. Índice de Actividad Empresarial No Petrolera del sector Construcción\*. Periodo: agosto 2011 - abril 2014 (porcentaje) <sup>(1)</sup>**

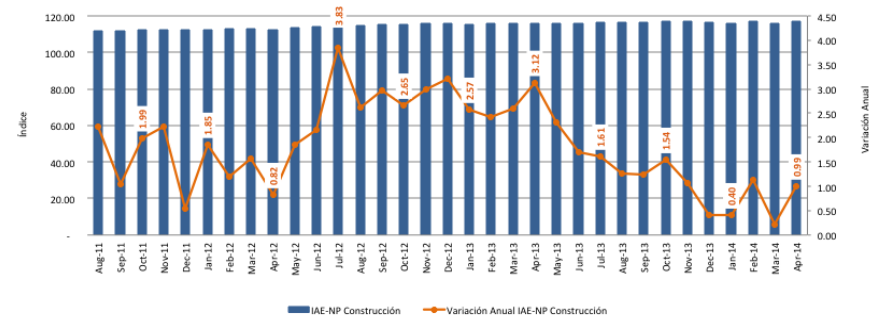

Fuente: Servicio de Rentas Internas  
 Descripción: El eje vertical izquierdo muestra los valores del Índice de Actividad Empresarial No Petrolera del sector Construcción. El eje vertical derecho muestra el porcentaje de variación anual del índice.  
 Nota: \*El sector Construcción incluye a los sectores pertenecientes al CIU nivel 1 "Construcción; actividades inmobiliarias empresariales y de alquiler"  
 Datos provisionales - A partir de nov 2013 se cambió metodología de cálculo  
 Elaborado: Departamento de Estudios Tributarios

**4.6. Índice de Actividad Empresarial No Petrolera del sector Comercio\*. Periodo: agosto 2011 - abril 2014 (porcentaje) <sup>(1)</sup>**

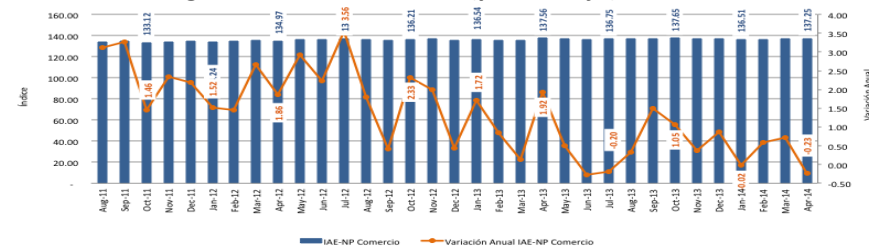

Fuente: Servicio de Rentas Internas  
 Descripción: El eje vertical izquierdo muestra los valores del Índice de Actividad Empresarial No Petrolera del sector Comercio. El eje vertical derecho muestra el porcentaje de variación anual del índice.  
 Nota: \*El sector Comercio incluye a los sectores pertenecientes al CIU nivel 1 "Comercio, reparación de vehículos y efectos personales" Datos provisionales - A partir de nov 2013 se cambió metodología de cálculo  
 Elaborado: Departamento de Estudios Tributarios

**4.7. Índice de Actividad Empresarial No Petrolera del sector Servicios\*.  
Periodo: agosto 2011 – abril 2014 (porcentaje) <sup>(1)</sup>**

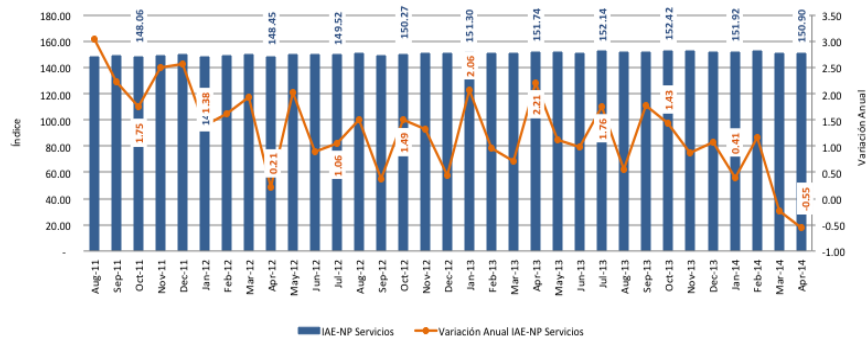

Fuente: Servicio de Rentas Internas  
 Descripción: El eje vertical izquierdo muestra los valores del Índice de Actividad Empresarial No Petrolera del sector Servicios. El eje vertical derecho muestra el porcentaje de variación anual del índice.  
 Nota: \*El sector Servicios incluye a los sectores pertenecientes al CIU nivel 1 "Suministros de electricidad, gas y agua; hoteles y restaurantes; transporte, almacenamiento y comunicaciones; intermediación financiera; enseñanza"  
 Datos provisionales - A partir de nov 2013 se cambió metodología de cálculo  
 Elaborado: Departamento de Estudios Tributarios

**4.9. Índice de Gini a nivel Urbano. Periodo: 2009 IV – 2014 II  
II (porcentajes)**

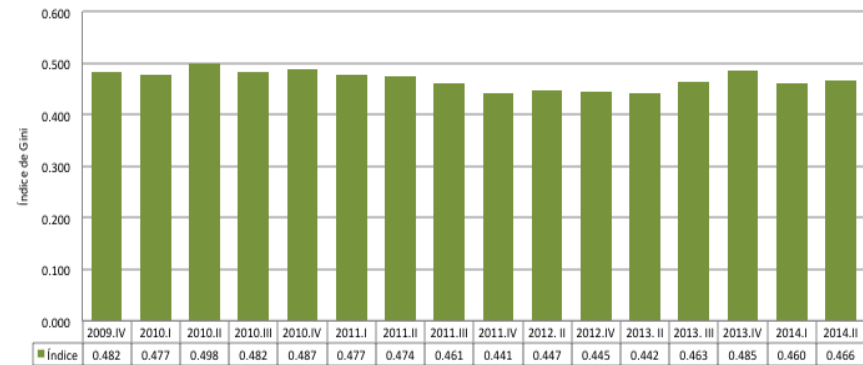

Fuente: INEC  
 Descripción: El eje vertical izquierdo muestra los valores del índice de gini urbano. El eje vertical derecho muestra el porcentaje de variación del índice de Gini.  
 Elaborado: Departamento de Estudios Tributarios

**4.8. Pobreza por Ingresos a nivel Urbano. Periodo: 2009 IV - 2014 II  
(porcentajes)**

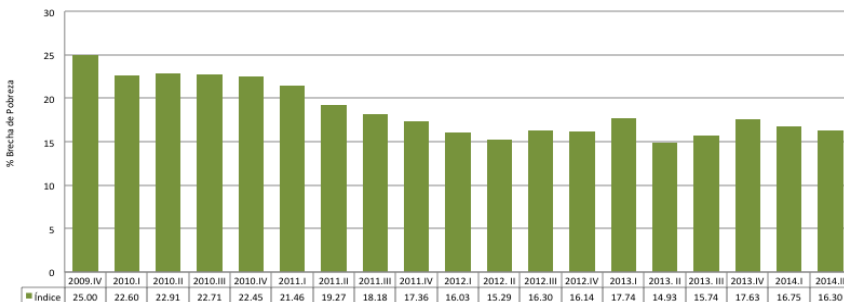

Fuente: INEC  
 Descripción: El eje vertical izquierdo muestra los valores del índice de pobreza urbana.  
 Elaborado: Departamento de Estudios Tributarios

**5. SECTOR PÚBLICO**

**5.1. Ingresos Mensuales del Sector Público No Financiero.  
Periodo: marzo 2011 - diciembre 2013 (millones de USD)**

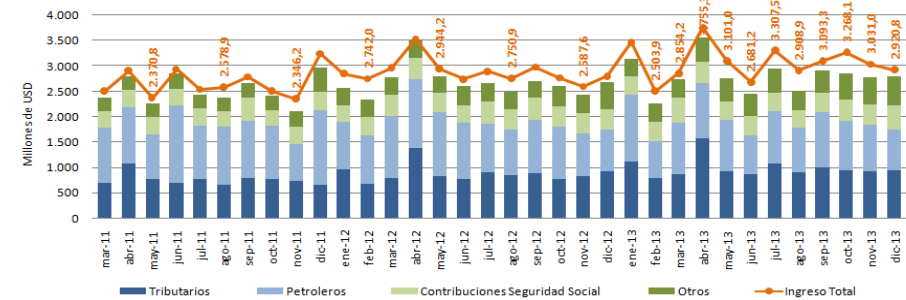

Fuente: Banco Central del Ecuador  
 Descripción: El eje vertical izquierdo muestra los valores en millones de USD de los Ingresos Totales, Tributarios, Petroleros, Contribuciones de Seguridad Social, y Otros Ingresos.  
 Elaborado: Departamento de Estudios Tributarios

**5.2. Gastos Mensuales del Sector Público No Financiero.**  
Periodo: mar 2011 - dic 2013 (millones de USD)

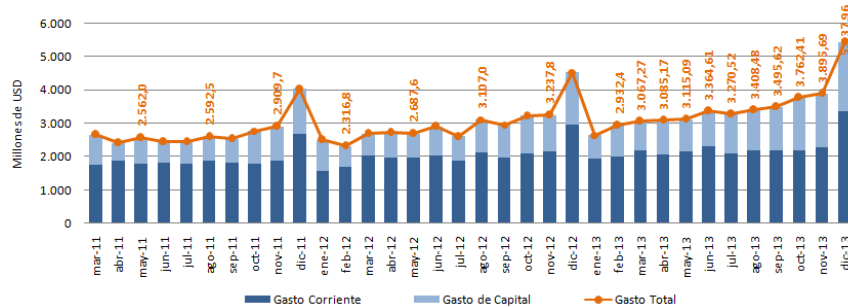

Fuente: Banco Central del Ecuador  
Descripción: El eje vertical izquierdo muestra los valores en millones de USD del Gasto Total, Corriente, y de Capital.  
Elaborado: Departamento de Estudios Tributarios

**6. RECAUDACIÓN TRIBUTARIA**

**6.1. Recaudación anual por los principales impuestos.**  
Periodo: 2010 – 2014\* (Millones de USD)

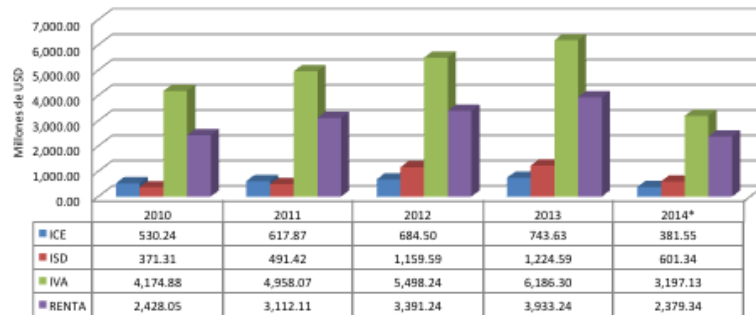

Fuente: Servicio de Rentas Internas  
Descripción: El eje vertical izquierdo muestra el valor en millones de dólares de la recaudación total anual de los principales impuestos.  
Nota: El año 2014 incluye la información de los meses de enero a junio  
Elaborado: Departamento de Estudios Tributarios



**Notas:**

**Índice de Confianza Empresarial (ICE):** Sintetiza las expectativas de los empresarios de cuatro sectores productivos (Industria, Comercio, Servicios y Construcción) respecto de la situación económica de su empresa y del país en general. Para su cálculo, se recoge la información de las encuestas mensuales realizadas a las 800 grandes empresas de los cuatro sectores de actividad económica, durante los 10 últimos días del mes de referencia. Las preguntas investigadas en los formularios, examinan aspectos relacionados con la variación en: ventas, producción, contratación de empleados, nivel de inventarios, precios de los insumos y perspectivas de la situación de negocios, tanto para el mes en curso, como para las perspectivas que tienen los empresarios en el siguiente mes.

**Índice de Confianza al Consumidor (ICC):** Proporciona información sobre el comportamiento del consumo dentro de los hogares ecuatorianos. Para su cálculo se emplea la información proporcionada en la Encuesta Nacional de Empleo, Desempleo y Subempleo (ENEMDU), realizada por el INEC. La muestra mensual es de aproximadamente 3,800 hogares de las ciudades de Quito, Guayaquil, Ambato, Cuenca y Machala. La construcción de este índice se basa en un promedio ponderado del Índice de Situación Presente y del Índice de Expectativas. Los valores entre los cuales oscila el índice es de 0 y 100 puntos. Al ser un índice, el valor obtenido en sí mismo carece de unidad de medida, pero adquiere relevancia cuando se lo compara con los datos históricos obtenidos, de esta manera se puede establecer si la Confianza del Consumidor aumenta o disminuye.

**Índice de Actividad Económica Coyuntural (IDEAC):** Describe la variación, en volumen, de la actividad económica en base a un grupo de variables representativas de la economía ecuatoriana. Por tanto, señala la dirección que sigue la economía, anticipándose a los resultados que representan estadísticas más elaboradas. Las series estadísticas seleccionadas cubren la mayor parte de actividades económicas del país, con una cobertura geográfica a nivel nacional.

**Índice del Nivel de Actividad Registrada hasta grupos de la clasificación CIU-3 (INAR):** Indica el desempeño económico-fiscal mensual de los sectores productivos de la economía nacional, a través de un indicador estadístico que mide el comportamiento en el tiempo de las ventas corrientes para un mes calendario comparadas con las del mismo mes pero del período base (año 2002=100), expresado en términos de crecimiento histórico promedio y del comportamiento medio de los últimos doce meses anteriores al de referencia .

**Índice de Actividad Empresarial No Petrolera (IAE-NP):** Es una herramienta estadística que permite conocer de forma agregada el comportamiento empresarial del Ecuador. Este indicador se construye en base a la metodología del National Bureau of Economic Research (NBER) de un indicador compuesto, empleando los coeficientes de la primera componente del análisis de componentes principales. El IAE-NP utiliza la declaración del Impuesto al Valor Agregado de 10.132 empresas, que han declarado de forma consecutiva de enero de 2003 a febrero de 2010. Los sectores económicos considerados son construcción y actividades inmobiliarias, comercio, servicios e industria manufacturera; y las variables, ventas y compras en el mercado local, importaciones y

exportaciones (excluyendo activos fijos). Adicionalmente, emplea el filtro de Hodrick-Prescott (HP), para extraer el ciclo económico de cada actividad en base a las fluctuaciones recurrentes respecto a su tendencia natural de crecimiento.

Variables	Temporalidad de variables	Frecuencia de Actualización en Radiografía
<b>SECTOR REAL</b>		
PIB	trimestral	trimestral
Importaciones Totales	trimestral	trimestral
Exportaciones Totales	trimestral	trimestral
Consumo (Gobierno General y Hogares)	trimestral	trimestral
Desempleo (Nacional)	semestral	semestral
Ocupación Global (Nacional)	semestral	semestral
Subocupación (Nacional)	semestral	semestral
Desempleo (Urbano)	trimestral	trimestral
Ocupación Global (Urbano)	trimestral	trimestral
Subocupación (Urbano)	trimestral	trimestral
Ocupación Plena (Urbano)	trimestral	trimestral
Inflación	mensual	trimestral
Exportaciones Tradicionales	mensual	trimestral
Exportaciones No Tradicionales	mensual	trimestral
Balanza Petrolera	mensual	trimestral
Balanza No Petrolera	mensual	trimestral

<b>SECTOR FINANCIERO</b>		
Tasa de interés (Activa, Pasiva y Máxima)	mensual	trimestral
Depósitos a la Vista	mensual	trimestral
Crédito (Comercial, Consumo, Vivienda, Microempresa)	mensual	trimestral
<b>ÍNDICES DE COYUNTURA</b>		
Índice de Confianza Empresarial (ICE)	mensual	trimestral
Índice de Confianza al Consumidor (ICC)	mensual	trimestral
Índice de Actividad Económica Coyuntural (IDEAC)	mensual	trimestral
Índice del Nivel de Actividad Registrada (INAR)	mensual	trimestral
Índice de Pobreza por Ingresos a Nivel Urbano	trimestral	indefenida
Índice de Gini a nivel Urbano	trimestral	anual
<b>SECTOR PÚBLICO</b>		
Ingresos del Sector Público No Financiero	mensual	anual
Gastos del Sector Público No Financiero	mensual	anual
<b>RECAUDACIÓN TRIBUTARIA</b>		
Impuesto a los Consumos Especiales (ICE)	mensual	trimestral
Impuesto a la Salida de Divisas (ISD)	mensual	trimestral
Impuesto al Valor Agregado (IVA)	mensual	trimestral
Impuesto a la Renta	mensual	trimestral