

Quito, 1 de marzo de 2021

Ingeniera  
Viviana Del Carmen Narváez Higuera  
Administrador del Contrato NAC-JADNCGC16-0000020  
Servicio de Rentas Internas del Ecuador – SRI  
Ciudad. -

SRI ... le hace bien al país!  
SECRETARÍA ZONAL 9  
TRAMITE:  
117012021111227  
PRESENTADO HOY 02 MAR 2021 HORA: 12:50  
RECIBIDO POR:  
HOJAS CARPETAS SOBRES CD'S ANILLADOS CAJAS OTROS  
3

**Objeto:** Actualización del cronograma de implementación de la etapa dos de agregación.

Respetada Ingeniera Narváez,

El motivo de la presente es entregar la versión actualizada del cronograma de implementación de la etapa dos de agregación y formalizar los cambios que se han realizado en las actividades programadas. Dichos cambios se han efectuado para minimizar el impacto al productor en su proceso productivo.

A continuación, se detallan los cambios realizados y se anexa a la presente carta el cronograma actualizado:

- Actualización de las fechas relacionadas a las actividades de parametrización y pruebas de la línea P1.
- Actualización de las fechas relacionadas a las actividades de instalación con línea parada que se realizaron durante el fin de semana del 6 y 7 de febrero, en la línea P3.
- Actualización del inicio y fecha de conclusión de las actividades de instalación del módulo DCM en la bodega de Quito.

Cabe recalcar que los cambios mencionados no afectan a la fecha de entrega de la etapa dos de agregación.

Le reiteramos nuestros sentimientos de consideración y estima,

Muy Atentamente,

Paola Cobo  
Finance Manager  
Apoderado Especial  
SICPA SA  
Consorcio SICPA Ecuatrace

Marcial Falconi  
OCS Manager  
Apoderado Especial  
SICPA SA  
Consorcio SICPA Ecuatrace

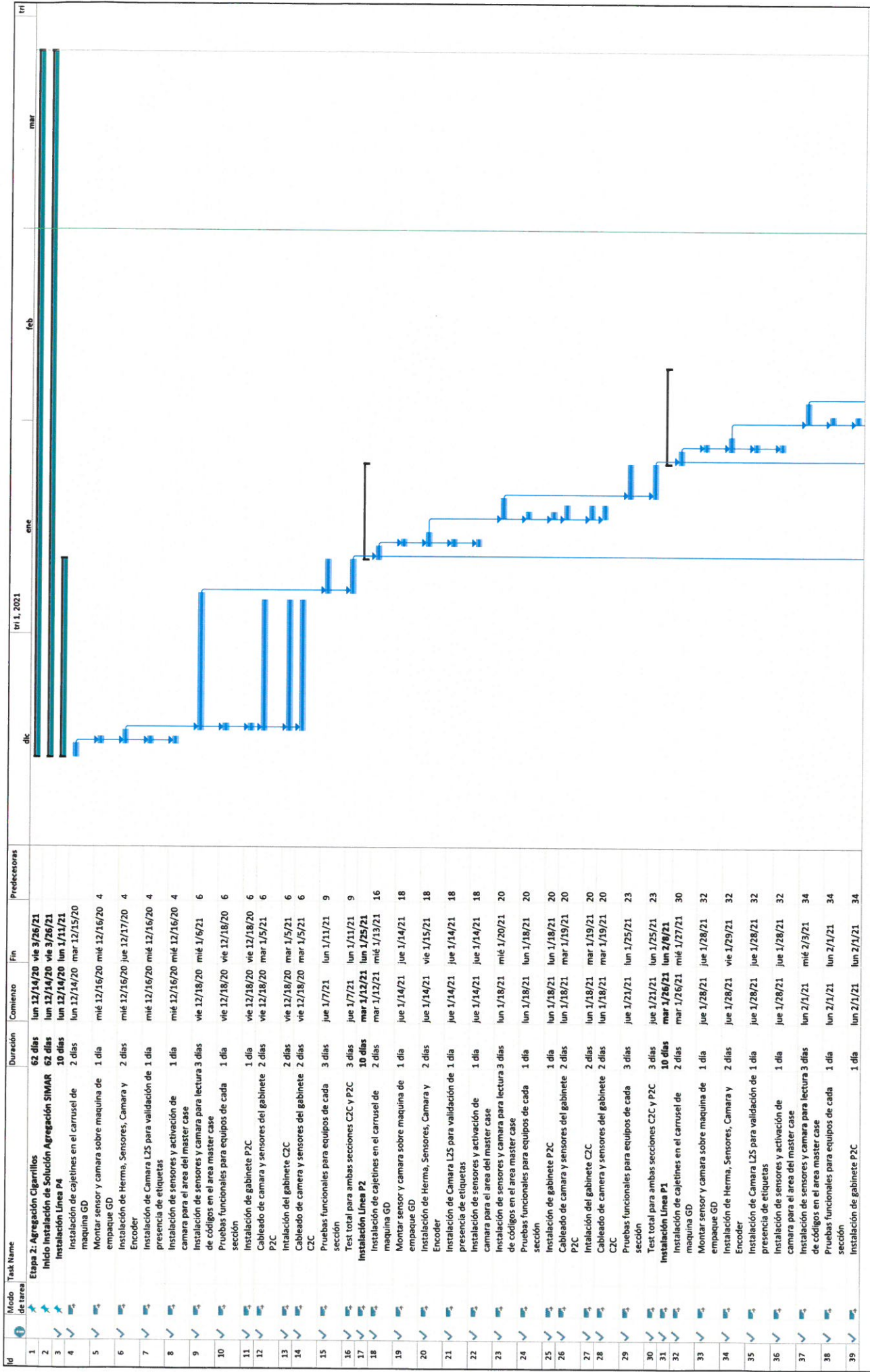

Project: SIMAR phase 2  
 Date: lun 3/1/21

Task Split Milestone

Summary Project Summary External Tasks

Task Summary

External Milestone Inactive Milestone

Inactive Summary Manual Task Duration-only

Manual Summary Rollup Manual Summary Start-only

Finish-only Deadline Progress

Manual Progress

Page 1

Id	Modo de tarea	Task Name	Duración	Comienzo	Fin	Predecesoras	dic	ene	feb	mar	abr
40	✓	Cableado de cámara y sensores del gabinete P2C	2 días	lun 2/1/21	mar 2/2/21	34					
41	✓	Instalación del gabinete CZC	2 días	lun 2/1/21	mar 2/2/21	34					
42	✓	Cableado de cámara y sensores del gabinete CZC	2 días	lun 2/1/21	mar 2/2/21	34					
43	✓	Pruebas funcionales para equipos de cada sección	3 días	jue 2/4/21	lun 2/8/21	37					
44	✓	Test total para ambas secciones CZC y P2C	3 días	jue 2/4/21	lun 2/8/21	37					
45	✓	Instalación Línea P3	4 días	mar 2/9/21	vie 2/12/21						
46	✓	Instalación de cojinetes en el carrusel de máquina GD	0 días	sáb 2/6/21	sáb 2/6/21	44					
47	✓	Montar sensor y cámara sobre máquina de empaque GD	0 días	sáb 2/6/21	sáb 2/6/21	47					
48	✓	Instalación de Herma, Sensores, Cámara y Encoder	0 días	sáb 2/6/21	sáb 2/6/21	47					
49	✓	Instalación de Cámara L2S para validación de presencia de etiquetas	0 días	sáb 2/6/21	sáb 2/6/21	47					
50	✓	Instalación de sensores y activación de cámara para el área del master case	0 días	sáb 2/6/21	sáb 2/6/21	47					
51	✓	Instalación de sensores y cámara para lectura de códigos en el área master case	0 días	sáb 2/6/21	dom 2/7/21	48					
52	✓	Pruebas funcionales para equipos de cada sección	0 días	sáb 2/6/21	dom 2/7/21	48					
53	✓	Instalación de gabinete P2C	0 días	sáb 2/6/21	sáb 2/6/21	48					
54	✓	Cableado de cámara y sensores del gabinete P2C	0 días	sáb 2/6/21	sáb 2/6/21	48					
55	✓	Instalación del gabinete CZC	0 días	sáb 2/6/21	sáb 2/6/21	48					
56	✓	Cableado de cámara y sensores del gabinete CZC	0 días	sáb 2/6/21	sáb 2/6/21	48					
57	✓	Pruebas funcionales para equipos de cada sección	0 días	dom 2/7/21	dom 2/7/21	51					
58	✓	Test total para ambas secciones CZC y P2C	0 días	dom 2/7/21	dom 2/7/21	51					
59	✓	Instalación DCM - Bodega Quito	10 días	lun 2/22/21	vie 3/5/21						
60	✓	Instalación DCM - Bodega Durán	10 días	mar 1/5/21	lun 3/18/21						
61	✓	Pos-Instalación	52 días	mar 1/12/21	vie 3/26/21						
62	✓	Pruebas con Producción en fábrica	29 días	mar 1/12/21	mar 2/23/21						
63	✓	Parametrización y Pruebas con Producción en Línea P4	10 días	mar 1/12/21	lun 1/25/21	16					
64	✓	Parametrización y Pruebas con Producción en Línea P2	5 días	mar 1/26/21	lun 2/1/21	30					
65	✓	Parametrización y Pruebas con Producción en Línea P1	5 días	mar 2/9/21	mié 2/17/21	44					
66	✓	Parametrización y Pruebas con Producción en Línea P3	5 días	mié 2/17/21	mar 2/23/21	58					
67	✓	Capacitación Personal de TANASA, Homologación Solución Agregación y puesta en marcha	14 días	mar 3/9/21	vie 3/26/21						
68	✓	Capacitación Personal de TANASA - Fábrica	3 días	mar 3/9/21	jue 3/11/21						
69	✓	Capacitación Personal Administrativo TANAP	1 día	jue 3/11/21	jue 3/11/21						
70	✓	Capacitación Personal de TANASA - Bodega Quito	1 día	mar 3/16/21	mar 3/16/21						
71	✓	Capacitación Personal de TANASA - Bodega Guayaquil	1 día	mié 3/17/21	mié 3/17/21						
72	✓	Homologación Solución Agregación y puesta en marcha	7 días	jue 3/18/21	vie 3/26/21						
73	Final	Final	0 días	vie 3/26/21	vie 3/26/21						

3/26

Project: SIMAR phase 2  
Date: lun 3/1/21

Task Split Milestone

Summary Project Summary External Tasks

External Milestone Inactive Task Inactive Milestone

Inactive Summary Manual Task Duration-only

Manual Summary Rollup Manual Summary Start-only

Finish-only Deadline Progress

Manual Progress

Page 2