

Boletín técnico anual Informe de recaudación tributaria 2025

Dirección Nacional de Planificación y Gestión Estratégica
Departamento Nacional de Planificación Institucional
Gestión Interna de Previsiones y Estadísticas

Febrero 2026

Contenido

1. Introducción.....	2
2. Recaudación 2025 vs 2024: Principales Impuestos.....	2
3. Evolución de la recaudación mensual en el 2025.....	8
4. Recaudación: Variación por provincias.....	8
5. Recaudación: Variación por actividad económica	10
6. Conclusiones.....	11

1. Introducción

La recaudación de impuestos administrados por el Servicio de Rentas Internas en el período de enero a diciembre de 2025 alcanzó los USD 21.501 millones (en cifras brutas), monto que representa el 106,5% de cumplimiento de la meta acumulada prevista para 2025 y, un crecimiento de 6,8% (USD 1.369 millones adicionales), en comparación con el año 2024 (USD 20.131 millones de dólares).

Gráfico No. 1 Cumplimiento de la meta
Cifras en millones de dólares y porcentajes



Fuente: Base de Datos SRI
Fecha de corte: 31/12/2025
Elaborado por: Dpto. Nacional de Planificación Institucional – Previsiones y Estadísticas

2. Recaudación 2025 vs 2024: Principales Impuestos

De los principales impuestos en la recaudación tributaria, el Impuesto al Valor agregado (IVA) y el Impuesto a la Renta (IR) son los que más aportan en el año 2025.

Gráfico No. 2 Variaciones principales impuestos
Cifras en millones de dólares

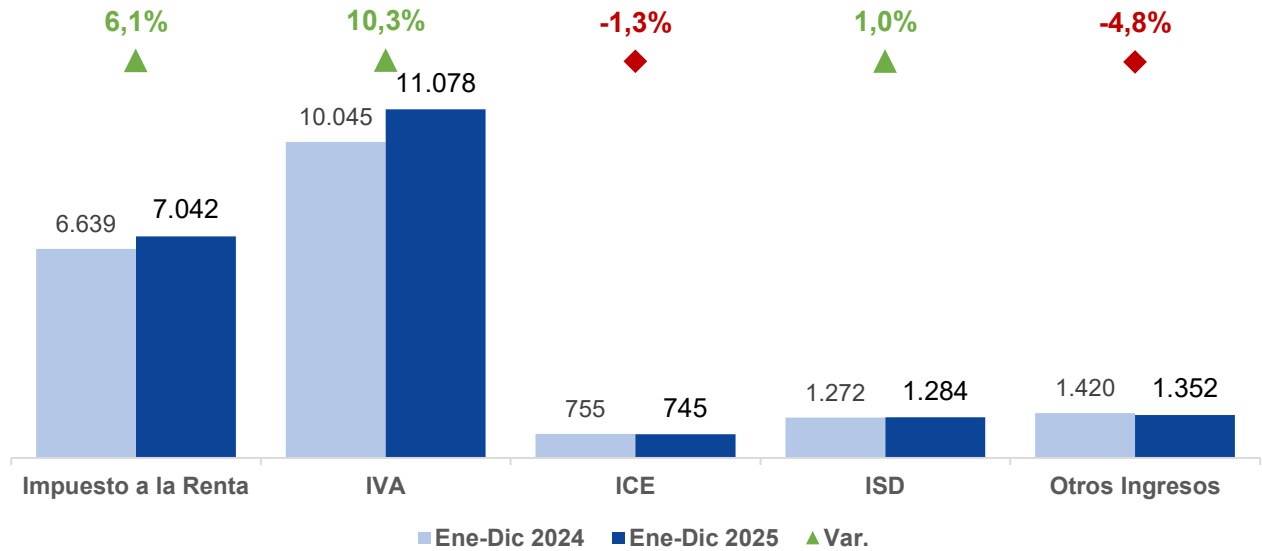

Nota: El rubro Otros Ingresos incluye Contribuciones Temporales de Seguridad; Bancos y Cooperativas; Cáncer, además el Impuesto a los vehículos motorizados, regalías, patentes y utilidades mineras, entre otros.

Fuente: Base de Datos SRI

Fecha de corte: 31/12/2025

Elaborado por: Dpto. Nacional de Planificación Institucional – Previsiones y Estadísticas

- IMPUESTO AL VALOR AGREGADO (IVA):** En 2025 se recaudaron USD 11.078 millones por concepto de IVA, cifra que representa un crecimiento del 10,3% en comparación con el mismo período del 2024 en el que se recaudó USD 10.045 millones. Este crecimiento se produce principalmente por efecto del incremento de la tarifa de IVA, cuya recaudación en este año se obtuvo para todo el período.

Para el análisis del gráfico siguiente es importante considerar que las cifras presentadas son brutas; es decir, incluyen valores ocasionales: USD 278,6 millones de dólares en julio 2024 por retenciones IVA petroleras de períodos anteriores; y, USD 48 millones en agosto 2025 por el mismo concepto.

Gráfico No. 3 Variación Impuesto al Valor Agregado

Cifras en millones de dólares

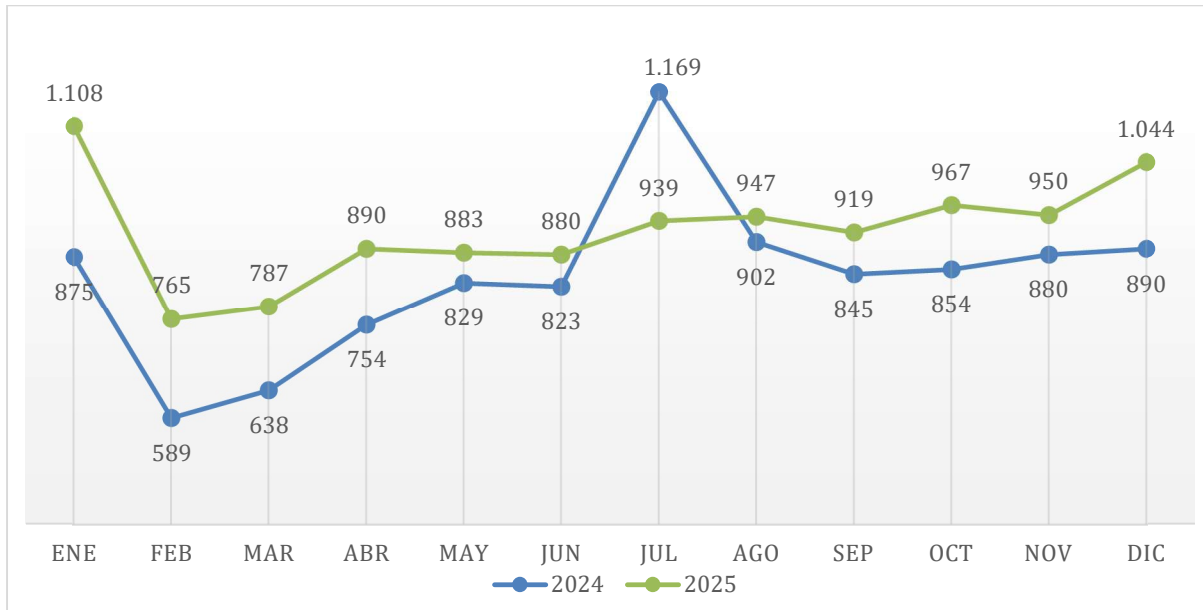

Fuente: Base de Datos SRI

Fecha de corte: 31/12/2025

Elaborado por: Dpto. Nacional de Planificación Institucional

Nota:

- (1) La declaración de IVA se realiza al siguiente mes; por lo tanto, la recaudación del mes t, corresponde al IVA del período fiscal t-1.
- (2) Los valores brutos corresponden a la recaudación de valores en efectivo, notas de crédito y compensaciones realizadas en el mes. Incluye los valores retenidos y no pagados por el Sector Público. No se descuentan valores de devoluciones realizadas directamente al contribuyente mediante acreditación en cuenta.

- **IMPUESTO A LA RENTA (IR):** Para 2025 se registró una recaudación de USD 7.042 millones, lo que representa un crecimiento de 6,1% en relación con lo obtenido en 2024, año en el que se recaudó USD 6.639 millones. Este resultado positivo se debe principalmente a la recaudación por Autorretenciones y Retenciones Mensuales en transacciones de bienes y servicios e incrementos extraordinarios en retenciones por repartición de dividendos. De igual forma, fue de gran ayuda la recaudación por utilidades no distribuidas en noviembre y diciembre por USD 275 millones.

En el mes de abril se nota una disminución de la recaudación en comparación con lo registrado en el mismo periodo en el 2024, esto se debe principalmente al pago de autorretenciones en 2024, que redujo la declaración de impuesto a la renta en 2025.

Por otro lado, en el mes de julio se registra un decrecimiento respecto a lo recaudado el año anterior; esto obedece mayormente a que en julio 2024 se recaudó el pico máximo de remisión y un pico ocasional en la recaudación por herencias y donaciones.

Gráfico No. 4 Variación Impuesto a la Renta
Cifras en millones de dólares

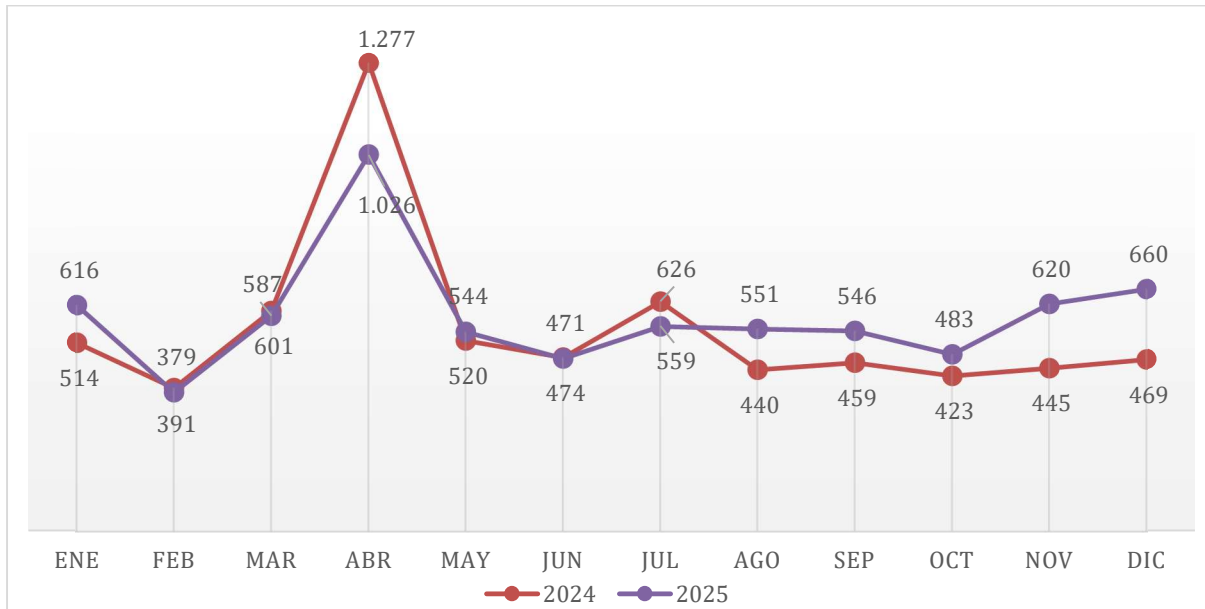

Fuente: Base de Datos SRI
Fecha de corte: 31/12/2025
Elaborado por: Dpto. Nacional de Planificación Institucional

- IMPUESTO A LOS CONSUMOS ESPECIALES (ICE):** Para el año 2025 se mantuvo la tendencia a la baja en la recaudación de este impuesto, hasta diciembre se recaudaron USD 745 millones por concepto de ICE, lo que representa una variación del -1,3%, frente al 2024, en el que se recaudó USD 755 millones.

La recaudación de ICE por operaciones internas debe su disminución (-2,5%), entre otros, a la reducción en la recaudación de ICE vehículos¹, ICE bebidas gaseosas e ICE bebidas no alcohólicas.

Respecto a la recaudación de ICE por importaciones, en los primeros 5 meses de 2025 hubo una disminución de la recaudación de este impuesto; sin embargo, a partir de junio se vio una leve recuperación que en cifras acumuladas resultó en una variación positiva (1,1%) al final del año.

¹ General Motor, uno de sus mayores contribuyentes cerró la fábrica y ensambladora en Ecuador en agosto 2024.

Gráfico No. 5 Variación Impuesto a los Consumos Especiales
Cifras en millones de dólares

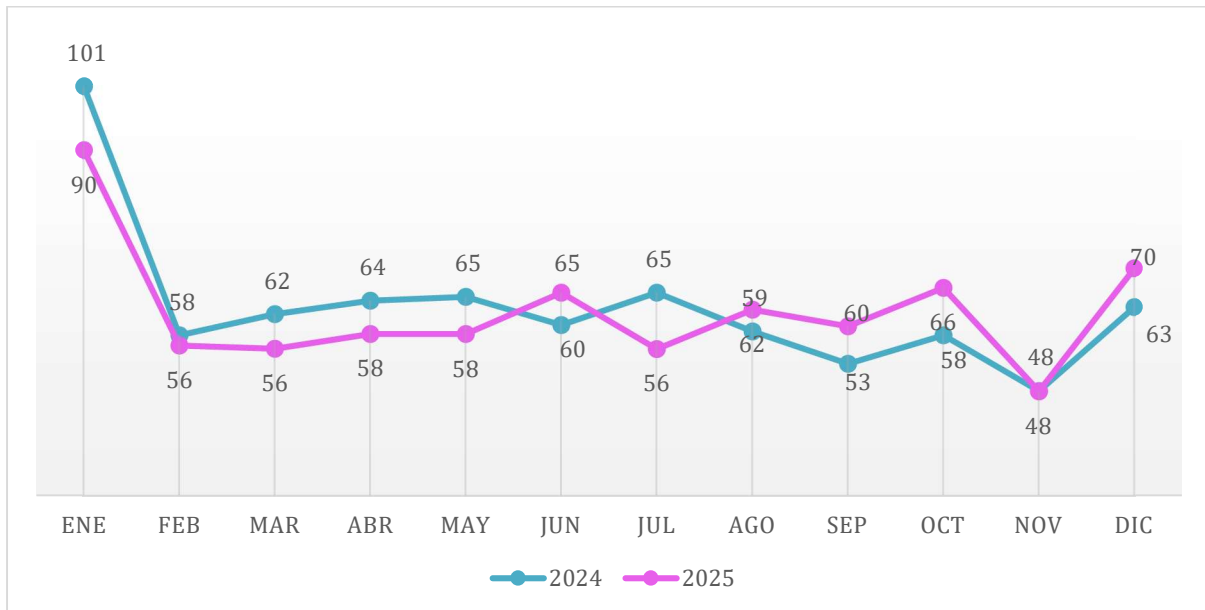

Fuente: Base de Datos SRI
 Fecha de corte: 31/12/2025
 Elaborado por: Dpto. Nacional de Planificación Institucional

- IMPUESTO A LA SALIDA DE DIVISAS (ISD):** En 2025 se registraron USD 1.284 millones por recaudación de ISD, lo que significó una variación del 1,0% con relación al 2024, en el que se recaudó USD 1.272 millones.

El crecimiento mínimo de la recaudación de ISD en 2025, se explica en parte, por la disminución de la recaudación debido a la reducción de la tarifa de ISD en bienes importados para el sector farmacéutico (tarifa ISD 0%) y en algunas subpartidas del sector productivo (tarifa ISD 2.5%).

Gráfico No. 6 Variación Impuesto a la Salida de Divisas
Cifras en millones de dólares

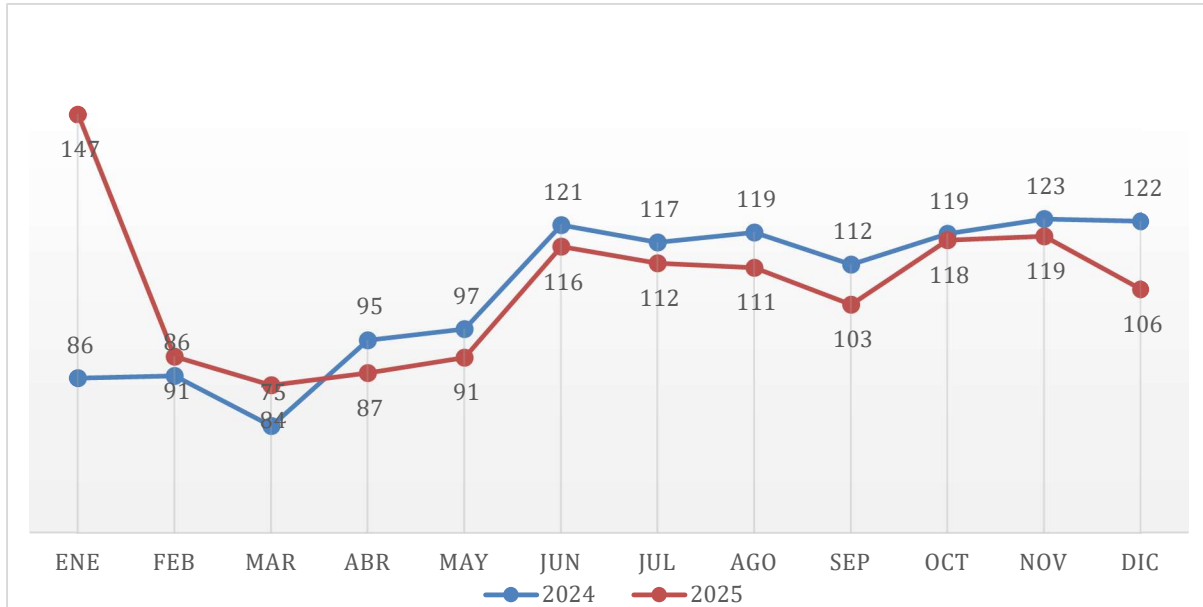

Fuente: Base de Datos SRI
Fecha de corte: 31/12/2025
Elaborado por: Dpto. Nacional de Planificación Institucional

En la tabla que se presenta a continuación se observan las cifras de recaudación por principales impuestos con mayor detalle:

Tabla No. 1. Recaudación por Impuesto 2025 vs 2024
Cifras en millones de dólares

Impuestos	Meta 2025	Recaudación 2024	Recaudación 2025	Variación nominal	Variación relativa	Cumplimiento meta
Impuesto a la Renta Recaudado	6.294	6.639	7.042	403	6,1%	111,9%
Retenciones Mensuales	3.298	3.292	3.574	282	8,6%	108,4%
Autorretenciones	1.991	1.745	2.109	364	20,9%	105,9%
Utilidades no distribuidas	0	0	275	275	-	-
Personas Jurídicas	717	1.192	790	-402	-33,7%	110,3%
Personas Naturales	262	303	260	-43	-14,2%	99,3%
Otros Renta	26	107	33	-74	-69,0%	126,1%
Impuesto al Valor Agregado	10.597	10.045	11.078	1.032	10,3%	104,5%
IVA Operaciones Internas	8.004	7.663	8.243	581	7,6%	103,0%
IVA Importaciones	2.593	2.382	2.834	452	19,0%	109,3%
Impuesto a los Consumos Especiales	730	755	745	-10	-1,3%	102,1%
ICE Operaciones Internas	507	501	488	-13	-2,5%	96,2%
ICE Importaciones	223	254	257	3	1,1%	115,4%
Impuesto a la Salida de Divisas	1.219	1.272	1.284	12	1,0%	105,4%
Contribución Bancos y Cooperativas	0	184	0	-184	-100,0%	373,8%
Contribución Temporal de Seguridad CTS	333	333	331	-2	-0,7%	99,3%
Otros Ingresos	1.019	904	1.021	118	13,0%	100,2%
TOTAL RECAUDADO BRUTO	20.192	20.131	21.501	1.369	6,8%	106,5%

Fecha de corte: 31/12/2025
Elaborado por: Dpto. Nacional de Planificación Institucional
Fuente: Base de Datos SRI
Más información: <https://www.sri.gob.ec/estadisticas-generales-de-recaudacion-sri>

3. Evolución de la recaudación mensual en el 2025

En el primer trimestre del 2025 se registra una variación promedio mayor al 15% respecto del mismo periodo en 2024, debido fundamentalmente a que en 2025 se contó con la recaudación de IVA con cambio de tarifa, mientras que en 2024 se contó con dicha recaudación únicamente desde mayo.

La disminución que se registra en abril y mayo responde mayormente a una disminución de las declaraciones de renta en los grandes contribuyentes sociedades como consecuencia del pago de autorretenciones en 2024.

En julio de 2025 la recaudación fue inferior a la registrada en el mismo mes de 2024, debido a que en ese año se contó con el ingreso por concepto de remisión, cuyo período concluyó precisamente en julio, alcanzando su mayor recaudación.

Tabla No. 2. Evolución de la recaudación por mes
Cifras en millones de dólares

MES	RECAUDACIÓN BRUTA		Variación Nominal	Variación Relativa
	2024	2025		
ENERO	1.629	2.016	386	23,7%
FEBRERO	1.184	1.370	186	15,7%
MARZO	1.719	1.999	280	16,3%
ABRIL	2.453	2.233	-219	-8,9%
MAYO	1.760	1.639	-120	-6,8%
JUNIO	1.538	1.599	61	4,0%
JULIO	2.057	1.730	-328	-15,9%
AGOSTO	1.573	1.728	155	9,9%
SEPTIEMBRE	1.572	1.769	197	12,5%
OCTUBRE	1.506	1.691	185	12,3%
NOVIEMBRE	1.546	1.790	244	15,8%
DICIEMBRE	1.595	1.937	343	21,5%
TOTAL ACUMULADO	20.131	21.501	1.369	6,8%

Fuente: Base de Datos SRI

Fecha de corte: 31/12/2025

Elaborado por: Dpto. Nacional de Planificación Institucional

4. Recaudación: Variación por provincias

Si analizamos la recaudación por provincias, en comparación con lo recaudado en el 2024, únicamente 2 provincias presentan disminución, mientras que 11 provincias presentan un crecimiento mayor al 10%.

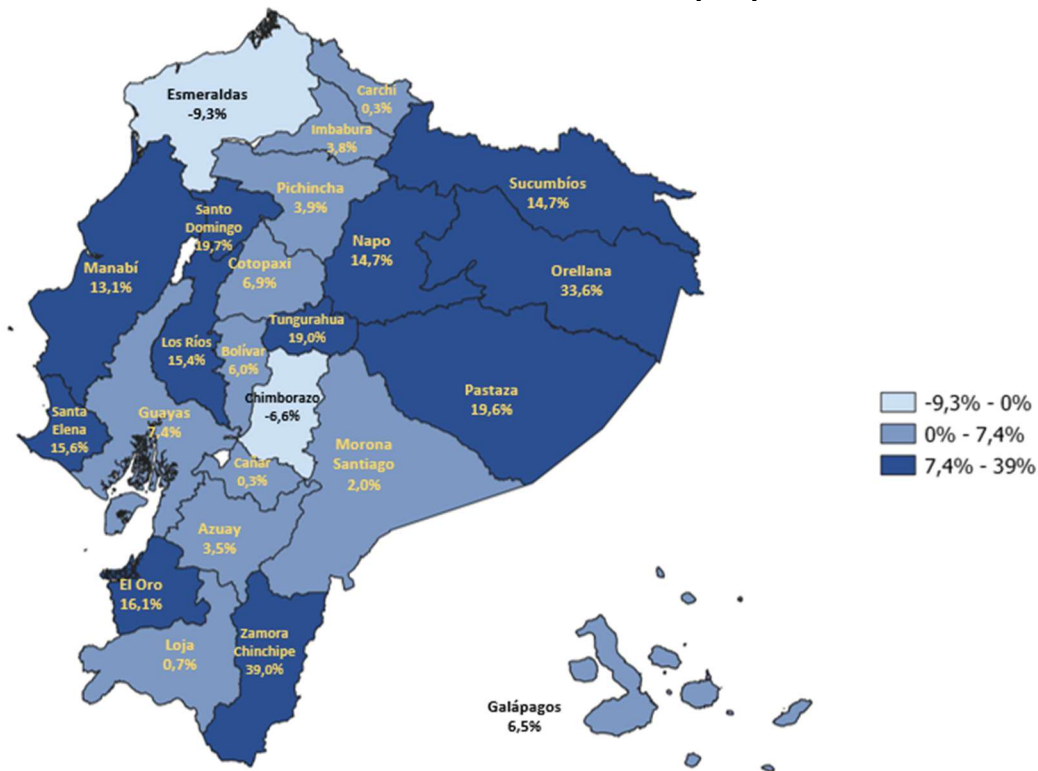
Gráfico No. 7 Recaudación: Variación por provincias

Fuente: Base de Datos SRI

Fecha de corte: 31/12/2025

Elaborado por: Dpto. Nacional de Planificación Institucional

Tabla No. 3. Recaudación variación por provincias

Cifras en millones de dólares

PROVINCIA	Recaudación Ene-Dic 2024	Recaudación Ene-Dic 2025	Variación Nominal	Variación Relativa
PICHINCHA	10.192	10.585	393	3,9%
GUAYAS	6.229	6.690	461	7,4%
AZUAY	939	971	33	3,5%
ZAMORA CHINCHIPE	617	857	240	39,0%
MANABI	399	451	52	13,1%
TUNGURAHUA	292	348	56	19,0%
EL ORO	291	338	47	16,1%
COTOPAXI	187	200	13	6,9%
LOS RIOS	116	134	18	15,4%
SANTO DOMINGO DE LOS TSACHILAS	110	132	22	19,7%
IMBABURA	124	128	5	3,8%
LOJA	110	110	1	0,7%
CHIMBORAZO	98	92	-7	-6,6%
ORELLANA	55	74	19	33,6%
ESMERALDAS	80	72	-7	-9,3%
SANTA ELENA	51	59	8	15,6%
CAÑAR	45	46	0	0,3%
GALAPAGOS	40	42	3	6,5%
SUCUMBIOS	34	39	5	14,7%
MORONA SANTIAGO	35	36	1	2,0%
CARCHI	28	28	0	0,3%
PASTAZA	20	24	4	19,6%
NAPO	21	24	3	14,7%
BOLIVAR	18	19	1	6,0%
SIN DOMICILIO ASIGNADO	2	2	0	18,3%
TOTAL RECAUDADO	20.131	21.501	1.369	6,8%

Fuente: Base de Datos SRI

Fecha de corte: 31/12/2025

Elaborado por: Dpto. Nacional de Planificación Institucional

 Más información: <https://www.sri.gob.ec/estadisticas-generales-de-recaudacion-sri>

En el caso de la provincia de Esmeraldas, este comportamiento responde principalmente a la disminución en la recaudación de la Empresa Pública Flota Petrolera Ecuatoriana (EP FLOPEC) que está ligada a las actividades de exportación de petróleo que en 2025 disminuyó considerablemente en algunos meses.

5. Recaudación: Variación por actividad económica

Clasificando la recaudación por actividades económicas, en comparación con el 2024, la mayoría de los sectores presentaron crecimiento en la recaudación, a excepción de los sectores de financieras y seguros, inmobiliarias y otras actividades. En el caso de las financieras y seguros, la variación negativa responde esencialmente a que en 2025 ya no se contó con la recaudación por la contribución temporal de bancos y cooperativas, por la que en 2024 se recaudó USD 184 millones.

Gráfico No. 8 Actividades económicas con mayor recaudación*
Cifras en millones de dólares



Fuente: Base de Datos SRI

Fecha de corte: 31/12/2025

Elaborado por: Dpto. Nacional de Planificación Institucional

* Top 5 sin considerar actividades de la Administración Pública.

Tabla No. 4. Recaudación por sector de actividad económica

Cifras en millones de dólares

Sector	Recaudación Ene-Dic 2024	Recaudación Ene-Dic 2025	Variación Nominal	Variación Relativa
COMERCIO	4.952 ¹	5.639 ¹	687 ¹	13,9%
FINANCIERAS Y SEGUROS	3.422 ¹	3.365 ¹	-57 ¹	-1,7%
MANUFACTURERAS	3.043 ¹	3.302 ¹	259 ¹	8,5%
SECTOR PETROLERO	2.028 ¹	2.199 ¹	170 ¹	8,4%
SECTOR MINERÍA	679 ¹	959 ¹	280 ¹	41,3%
AGRICULTURA	666 ¹	712 ¹	46 ¹	6,8%
ACTIVIDADES PROFESIONALES	678 ¹	693 ¹	15 ¹	2,3%
INFORMACIÓN Y COMUNICACIÓN	662 ¹	673 ¹	10 ¹	1,5%
TRANSPORTE Y ALMACENAMIENTO	517 ¹	554 ¹	37 ¹	7,1%
CONSTRUCCIÓN	345 ¹	375 ¹	30 ¹	8,6%
SERVICIOS ADMINISTRATIVOS	281 ¹	322 ¹	40 ¹	14,4%

Sector	Recaudación Ene-Dic 2024	Recaudación Ene-Dic 2025	Variación Nominal	Variación Relativa
ACTIVIDADES DE SALUD	303 ¹	319 ¹	16 ¹	5,2%
INMOBILIARIAS	311 ¹	283 ¹	-28 ¹	-8,9%
SUMINISTRO DE ELECTRICIDAD_GAS	207 ¹	233 ¹	26 ¹	12,6%
TURISMO	199 ¹	220 ¹	21 ¹	10,6%
OTRAS ACTIVIDADES	1.838 ¹	1.655 ¹	-183 ¹	-10,0%
TOTAL RECAUDADO	20.131¹	21.501¹	1.369¹	6,8%

Fuente: Base de Datos SRI

Fecha de corte: 31/12/2025

Elaborado por: Dpto. Nacional de Planificación Institucional

Notas:

Sector Petrolero incluye a Petroecuador (antes en Comercio) y las actividades: B091001, B091002, B062001, B062002, B061000 (antes en Minas y canteras).

Sector Minería incluye las actividades económicas Nivel 6: B051300, B071001, B071002, B072100, B072901, B072902, B081021, B089902, B099002, C242011, C243202, G466201, G466203, G466923, M711034.

6. Conclusiones

- La recaudación tributaria del año 2025 alcanzó los USD 21.501 millones (cifras brutas), lo que significó un 6,8% de crecimiento respecto al 2024; en cifras nominales se recaudaron USD 1.369 millones adicionales.
- Respecto a la meta presupuestada para el 2025, USD 20.192 millones de dólares; la recaudación tributaria en este año alcanzó un 106,5% de cumplimiento.
- Con relación a los principales impuestos que administra el SRI, en el 2025, el Impuesto al Valor Agregado (IVA) y el Impuesto a la Renta (IR) sobresalen con los mayores crecimientos gracias a que en este periodo se tuvo la recaudación del año completo con la nueva tarifa del IVA y, se dieron ingresos adicionales en retenciones por repartición de dividendos (julio y agosto) y por utilidades no distribuidas al final del periodo (noviembre y diciembre); todo esto ayudó a contrarrestar la disminución de la recaudación por las contribuciones temporales que en 2025 ya no se recaudaron.
- Respecto a la recaudación por provincias, en general se vio un comportamiento positivo, con excepción únicamente de 2 provincias (Esmeraldas y Chimborazo) donde se tuvo una disminución leve respecto a la recaudación en 2024.
- Finalmente, por actividad económica, la mayoría de los sectores de la economía presentan crecimiento en la recaudación respecto a 2024, con excepción de las financieras y seguros, inmobiliarias y otras actividades (conjunto de sectores con menor representación dentro de la recaudación).