



Guía para contribuyentes

Actualización de precios de venta de
vehículos

Proceso y formato para actualización de precios de venta de vehículos

En esta guía, los importadores y ensambladores de vehículos podrán revisar el proceso a seguir para la actualización de precios de venta de vehículos, mismo que deberá realizarse cuando existan cambios en dicha información y posterior a la creación de la subcategoría correspondiente.

Consideraciones:

- El precio de venta ingresado a través del internet se relaciona con el número de RUC de quien lo ingresó. Por tanto, una empresa no puede ingresar los precios de venta de otra empresa, únicamente los suyos.
- Solo se puede registrar un precio de venta para cada subcategoría en un mismo día.
- Si se registró por error un PVP a una categoría determinada, se deberá solicitar por escrito la eliminación de ese registro mediante oficio ingresado por la secretaria zonal o provincial del SRI, para posteriormente cargar el PVP correcto.

Ingreso al Portal SRI en Línea / Vehículos / Registro de PVP

1. Ingresa a nuestra página web www.sri.gob.ec.

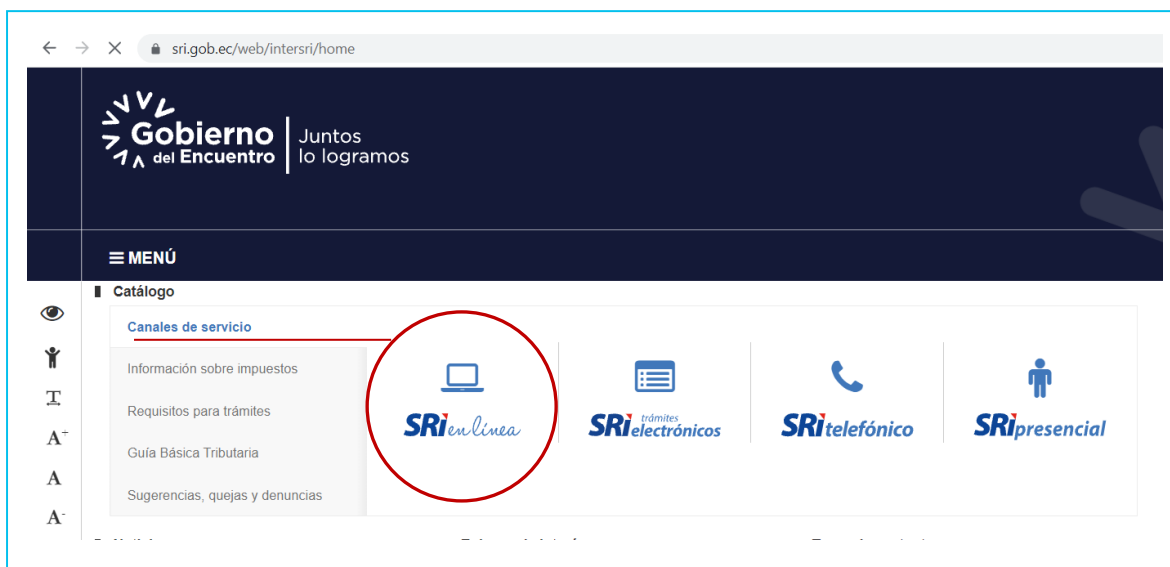

- Al ingresar al portal transaccional SRI en línea, seleccione **Iniciar sesión** que se ubica en la parte superior derecha.

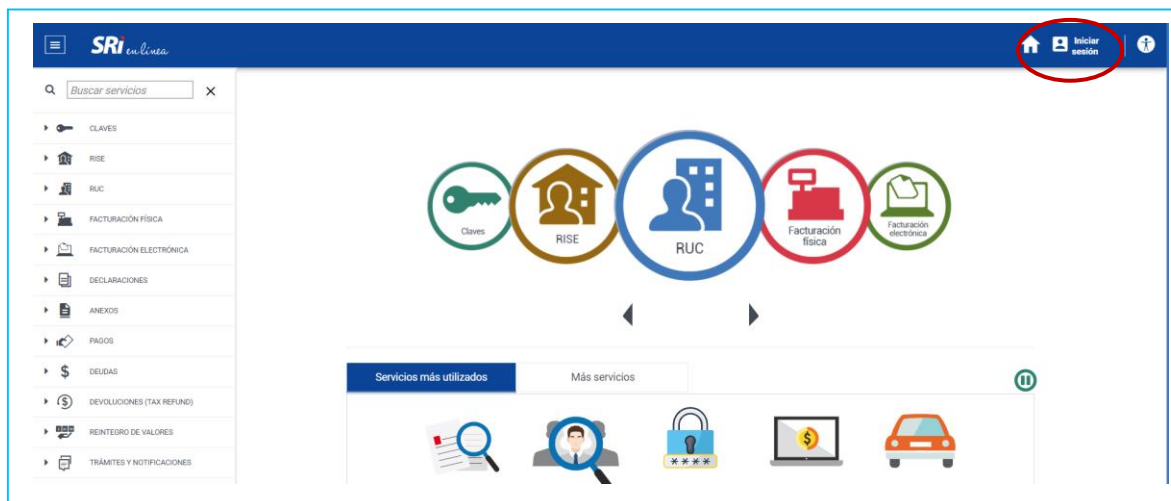

- Ingrese su número de RUC y la clave de acceso.

Si no tiene clave, revise en nuestro portal web los canales y requisitos necesarios para obtenerla. Si ya la obtuvo y no la recuerda, puede acceder a la opción recuperar clave [aquí](#).

- Una vez iniciada la sesión, en el menú de la izquierda ubique la opción **VEHÍCULOS**. Del listado seleccione **Registro de precios de venta** dentro del Submenú **Comercializadores**.

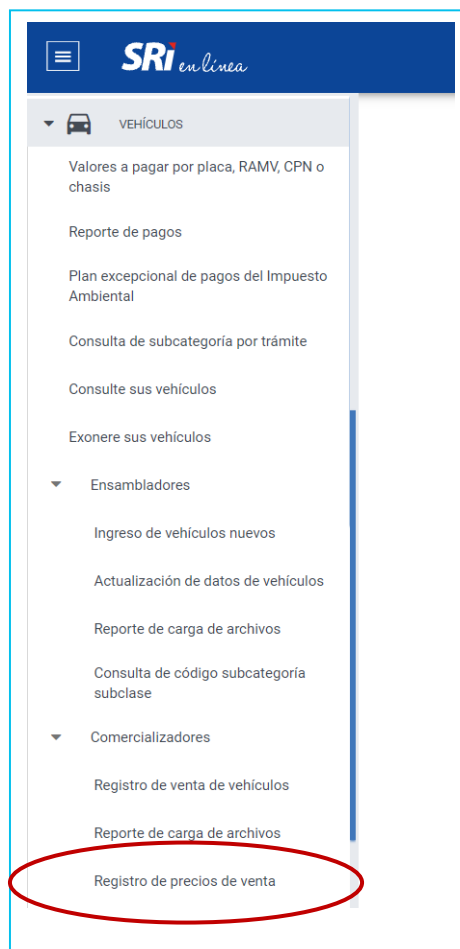

5. Posteriormente, se desplegará la siguiente pantalla donde se pide seleccionar el archivo en formato XML con la información de los nuevos precios de venta que va a informar. El archivo XML debe comprimirse y no pesar más de 1MB.

Vehículos / Comercializadores / **Registro de precios de venta**

Cargar de Archivo de Precios de Venta

IMPORTANTE: El archivo comprimido debe tener un máximo de **1MB** para ser enviado por internet

Por favor seleccione a través del botón "Examinar" el archivo (*.zip) que va a cargar

Ingrese la ubicación del archivo a ser cargado: Ningún archi... seleccionado

Luego de seleccionar el archivo XML comprimido que desea enviar, deberá dar clic en **Cargar Archivo**, para ejecutar la validación previa de la información cargada. Al oprimir el botón **Procesar**, se enviará satisfactoriamente aquella información que señala **OK** en la columna de resultado.

Vehículos / Comercializadores / *Registro de precios de venta*

Archivo de Registro de Precios de Venta de Vehículos Cargado

Fecha: 18-Oct-2021
 Registrador: 0190312356001
 Archivo: 06 COM pvp.zip
 Número registros totales: 2
 Número registros cargados: 2
 Número registros fallidos: 0

Procesar

Codigo	Precio de Venta	Marca	Modelo	Pais	Anio	Resultado
42666	5000	PEUGEOT	BERLINA 206 XRC BASE 1.4 3P	ARGENTINA	2006	OK
42676	10000	PEUGEOT	BERLINA 206 CC 2.0	FRANCIA	2006	OK

Procesada la información, se mostrará la siguiente pantalla con el resultado final del envío de la información, para el ejemplo todos los registros del archivo XML se enviaron con éxito y cero fallidos.

Vehículos / Comercializadores / *Registro de precios de venta*

Resultado Carga Archivo de Registro de Precios de Venta de Vehículos

Fecha: 18-Oct-2021
 Registrador: 0190312356001
 Archivo: 06 COM pvp.zip
 Número registros totales: 2
 Número registros cargados: 2
 Número registros fallidos: 0

Obtener archivo respuesta xml:  - excel:

Regresar

A continuación, revise la información que debe contener el archivo XML para reportar la actualización de los precios de venta y cómo construirlo manualmente.

Los campos que se detallan a continuación son los que deben contener el archivo XML que desea cargar, el mismo que se abre automáticamente con exploradores de Internet. Los campos que se encuentran en rojo deberán modificarse conforme los precios de venta que desea actualizar a una subcategoría previamente creada. Los campos que se encuentran entre los símbolos `<>` son los nombres de los campos y no deben ser modificados.



ESQUEMA

CABECERA	<?xml version="1.0" encoding="ISO-8859-1" ?> <registro-precios-venta>
DETALLE 1	<precio-venta-item> <codigo-sub-categoria> 15000 </codigo-sub-categoria> <precio-venta> 25000.00 </precio-venta> </precio-venta-item>
DETALLE 2	<precio-venta-item> <codigo-sub-categoria> 1251 </codigo-sub-categoria> <precio-venta> 64000.00 </precio-venta> </precio-venta-item>
DETALLE 3	<precio-venta-item> <codigo-sub-categoria> 423 </codigo-sub-categoria> <precio-venta> 54300.00 </precio-venta> </precio-venta-item>
PARTE FINAL	</registro-precios-venta>

NOMBRE DEL CAMPO		EXPLICACIÓN
DETALLE	<Código subcategoría>	Corresponde al código de la subcategoría (marca, modelo, año, país de origen) que se encuentra en la página del SRI. Es el mismo código que envía el agente de aduanas a el SENAE a través del internet para la nacionalización de los vehículos.
	<Precio de venta>	Es el precio de venta al público incluido IVA de un vehículo de esa subcategoría. Es un campo numérico, sin separador de miles y con el punto (.) como separador de decimales.

Para editar el formato de archivo descargado, luego de guardarlo en su disco puede hacer clic derecho sobre el mismo y seleccionar abrir con Bloc de notas o Word Pad:

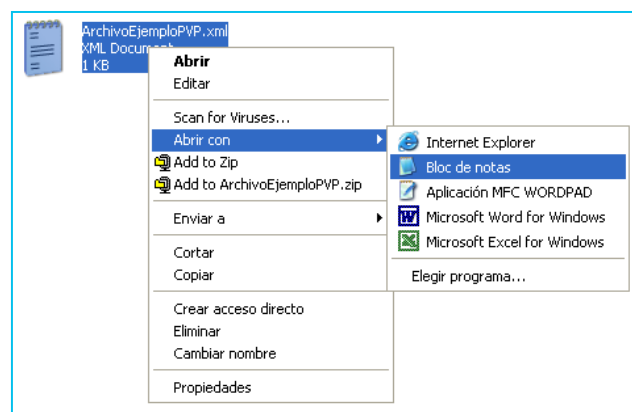

En un mismo archivo puede cargar varios PVP de distintas categorías, ingresando tantos DETALLES como PVP desee cargar.

Si desea cargar un solo PVP debe enviar en el archivo un DETALLE, manteniendo la cabecera y parte final del archivo.

Recuerde guardar los cambios al cerrar el archivo, para efectos de su propio control, se recomienda guardarlos con un nombre distinto, creado a su elección.

Ingreso al Portal SRI en Línea / Vehículos / Reporte de Precios de Venta

1. Una vez iniciada la sesión, en el menú de la izquierda ubique la opción  **VEHÍCULOS**. Del listado seleccione **Reporte de precios de venta** dentro del Submenú **Comercializadores**.

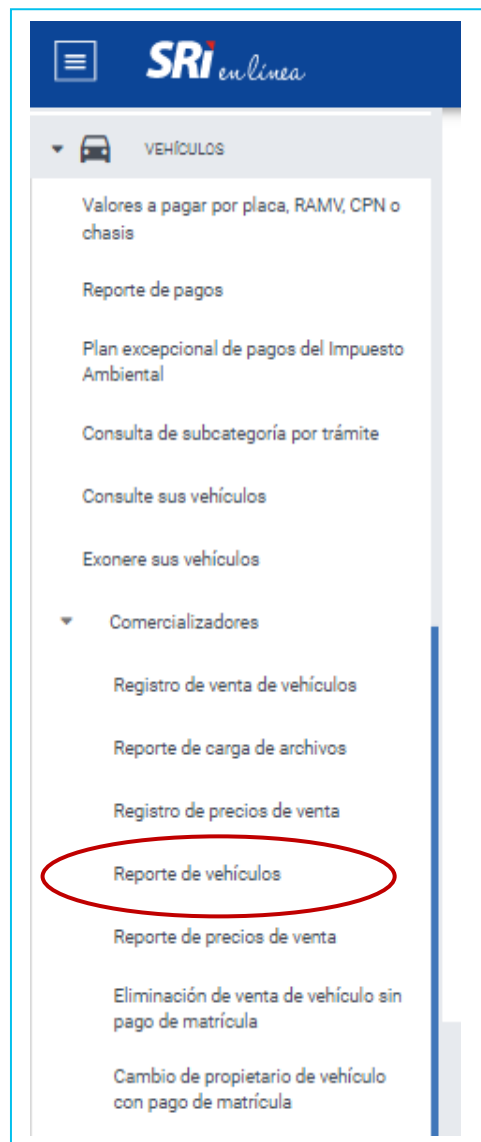

2. A través de esta opción los comercializadores podrán verificar todos los archivos enviados, con el detalle de los registros exitosos y fallidos. Para ejecutar la consulta debe ingresar el Código de la Subcategoría y el periodo de fechas que se desea consultar conforme al registro del precio de venta.

Reporte de Precios de Venta

Ingrese el Código Subcategoría:

Fecha desde:

Fecha hasta:

[Buscar](#)

Una vez que ingresó los datos y solicitó la búsqueda, el sistema le devuelve el siguiente detalle:

Reporte de Precios de Venta

Ingrese el Código Subcategoría:

Fecha desde:

Fecha hasta:

[Buscar](#)

Datos de Precios de venta

2 items encontrados

Código Subcategoría	Marca	Modelo	Año	País	Clase	Subclase	Fecha Ingreso	Fecha Desde	Fecha Hasta	Tonelaje	Base Imponible ICE	% ICE	Valor ICE	Precio Venta
54464	ALFA ROMEO	159 BERLINA MEDIUM 4X4 3200 CC	2008	ITALIA	AUTOMOVIL	SEDAN	08/01/2008	01/01/2008	31/07/2008	0.75	46230.16	35.0	16180.56	69,900.00
54464	ALFA ROMEO	159 BERLINA MEDIUM 4X4 3200 CC	2008	ITALIA	AUTOMOVIL	SEDAN	01/08/2008	01/08/2008		0.75	48008.24	30.0	14402.47	69,900.00

Exportar a: Excel

Este reporte puede ser exportado a formato Excel.