

# RENDICIÓN 20 DE CUENTAS 23



EL NUEVO  
**ECUADOR**  **SRI**

# Hitos alcanzados





# RECAUDACIÓN

## TRIBUTARIA 2023



USD **17.420**  
**MILLONES**  
**RECAUDADOS**  
**en el 2023**



# 1,5% de crecimiento frente a 2022 (USD 258 millones)

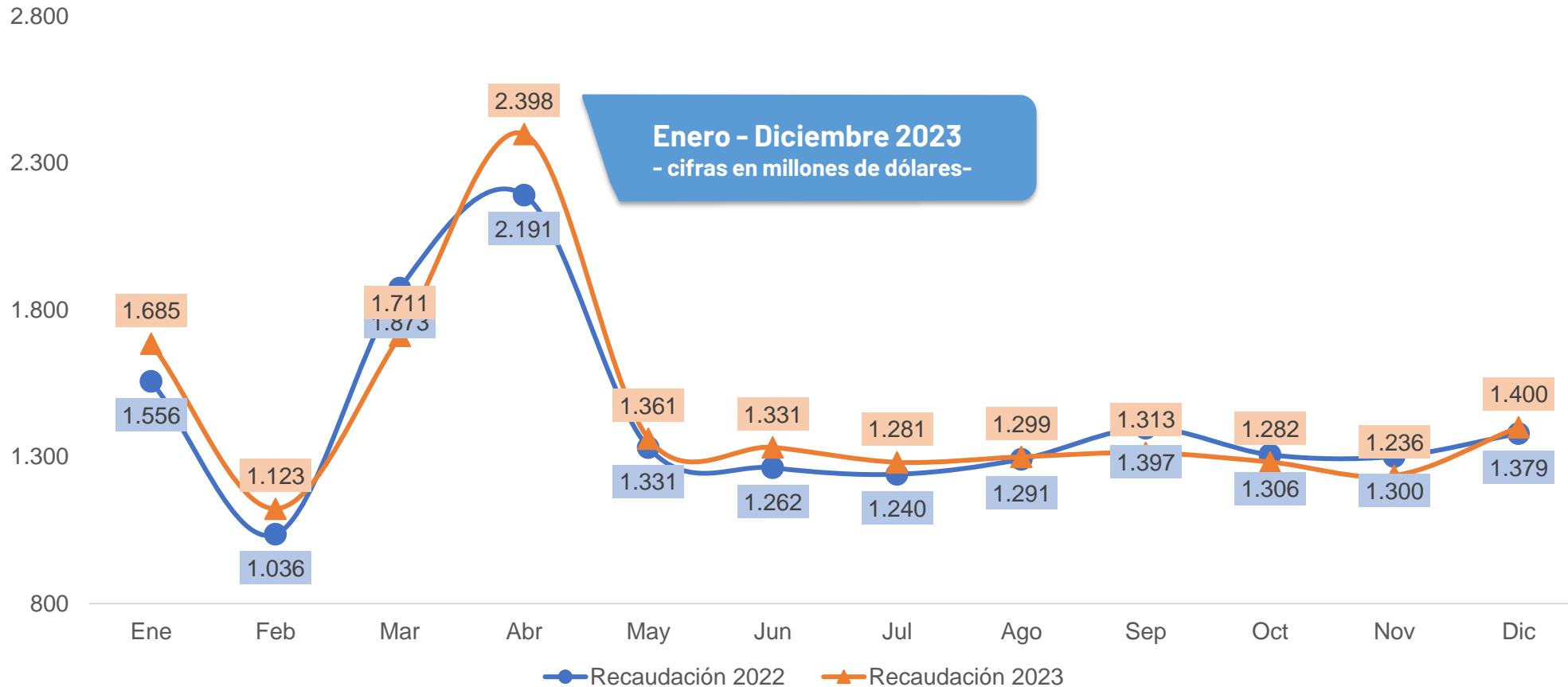

**Recaudación 2023**

**USD 17.420**

**Recaudación 2022**

**USD 17.162**

Cifras sujetas a revisión / Fuente: Base de Datos SRI  
 (\*) Valores brutos.

# RECAUDACIÓN. VARIACIÓN POR PROVINCIA

RENDICIÓN 20  
DE CUENTAS 23

PROVINCIA	Recaudación Ene-Dic 2022	Recaudación Ene-Dic 2023	Variación Nominal	Variación Relativa
PICHINCHA	8.487	8.740	253	3,0%
GUAYAS	5.346	5.265	-82	-1,5%
AZUAY	889	867	-22	-2,5%
ZAMORA CHINCHIPE	414	519	106	25,5%
MANABI	339	343	4	1,2%
EL ORO	306	297	-9	-3,0%
TUNGURAHUA	299	284	-16	-5,2%
COTOPAXI	165	157	-7	-4,4%
IMBABURA	135	127	-8	-5,7%
SANTO DOMINGO DE LOS TSACHILAS	108	106	-2	-1,8%
LOJA	98	103	5	4,6%
LOS RIOS	103	102	-1	-1,2%
CHIMBORAZO	92	97	4	4,9%
ESMERALDAS	73	85	12	16,0%
SANTA ELENA	49	50	1	1,2%
ORELLANA	39	48	9	24,1%
CAÑAR	43	43	-1	-1,4%
GALAPAGOS	34	36	2	5,4%
SUCUMBIOS	35	34	-1	-2,2%
MORONA SANTIAGO	30	31	1	3,5%
CARCHI	26	27	2	6,5%
NAPO	18	20	2	11,1%
PASTAZA	18	20	2	12,6%
BOLIVAR	15	18	2	15,8%
SIN DOMICILIO ASIGNADO	1	2	0	20,3%
<b>TOTAL RECAUDADO</b>	<b>17.162</b>	<b>17.420</b>	<b>258</b>	<b>1,5%</b>

- Cifras en millones de dólares y porcentajes  
Fuente: Base de Datos SRI.

# RECAUDACIÓN. VARIACIÓN POR IMPUESTO

RENDICIÓN 20  
DE CUENTAS 23

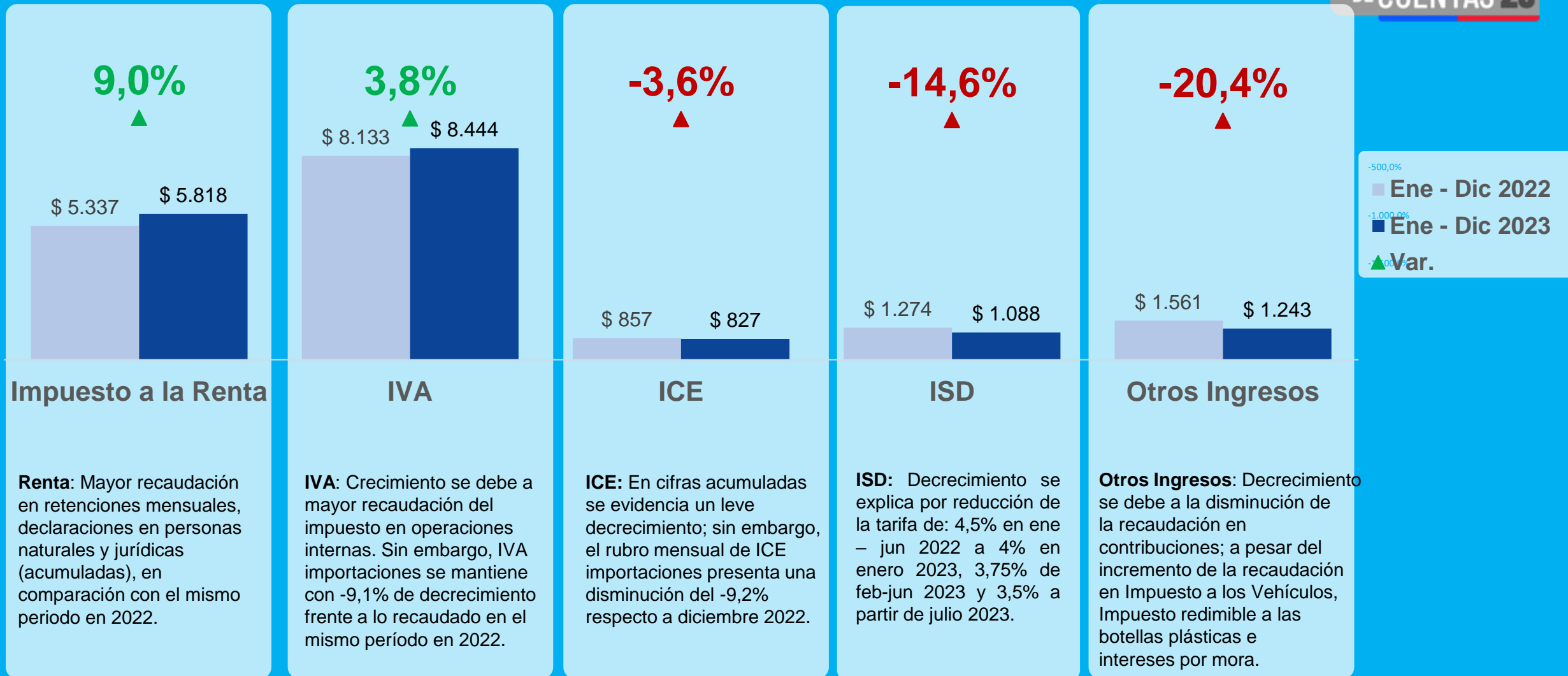

- Cifras en millones de dólares y porcentajes  
Fuente: Base de Datos SRI.



EL NUEVO  
ECUADOR // SRI

# Recaudación por Grandes Contribuyentes

USD **8.707**  
MILLONES

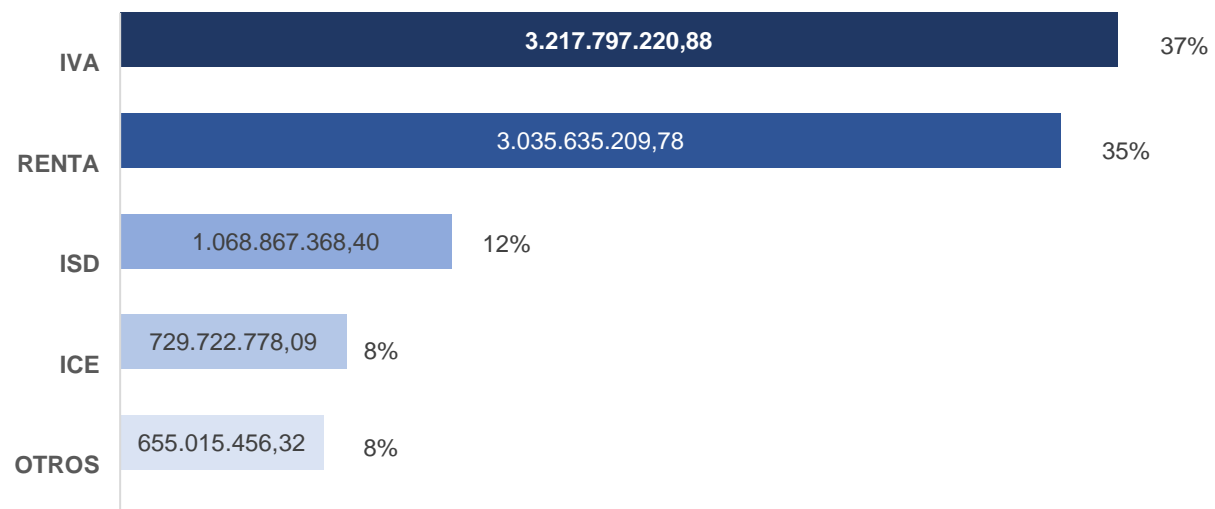



# TOP TEN DE EMPRESAS QUE MÁS

Minera

**117,2**

ECUACORRIENTE S.A.

Petrolera

**78**

ANDES PETROLEUM ECUADOR LTD.

Petrolera

**74,4**

SHAYA ECUADOR SA

Petrolera

**56,9**

CONSORCIO SHUSHUFINDI S.A.

Comercio

**47,9**

CORPORACION FAVORITA C.A.

Telecomunicaciones

**46,8**

CONECEL

Financiera

**40,1**

BANCO PICHINCHA CA

Financiera

**38,5**

BANCO DEL PACIFICO S.A.

Petrolera

**35,8**

SCHLUMBERGER DEL ECUADOR S.A.

Industria

**31**

BEVERAGE BRAND & PATENTS



Impuesto a la Renta Causado -  
Año Fiscal 2022

Recaudación por

Cobro de deudas

En 2023 el SRI recaudó

USD **1.141**  
**MILLONES** en efectivo

por procesos de control y  
cobro de deudas



# FORMALIZACIÓN

## DE NUEVOS SECTORES

# NUEVOS CONTRIBUYENTES

RENDICIÓN 20  
DE CUENTAS 23

+ de **35 mil** nuevos  
contribuyentes en un año

Anfitriones

**4.510**

Contribuyentes  
Formalizados

Influencers

**1.455**

Contribuyentes  
formalizados

Otros contribuyentes

**9.353**

Contribuyentes  
formalizados

**15.318**

Nuevos contribuyentes formalizados en procesos de control.



EL NUEVO  
ECUADOR // SRI  
12



# SIMPLIFICACIÓN



# Catastro Tributario (RUC)

Personas naturales

SIMPLI  
FICA  
CIÓN



## Correo de confirmación

Se elimina el correo para confirmar el proceso de inscripción o actualización del RUC.



## Reducción de pasos

Se reduce de 7 a 5 pasos el proceso de inscripción de RUC, rediseñando las pantallas del proceso.



## Búsqueda de actividades

Se actualizó la lista de actividades frecuentes para una búsqueda más intuitiva.

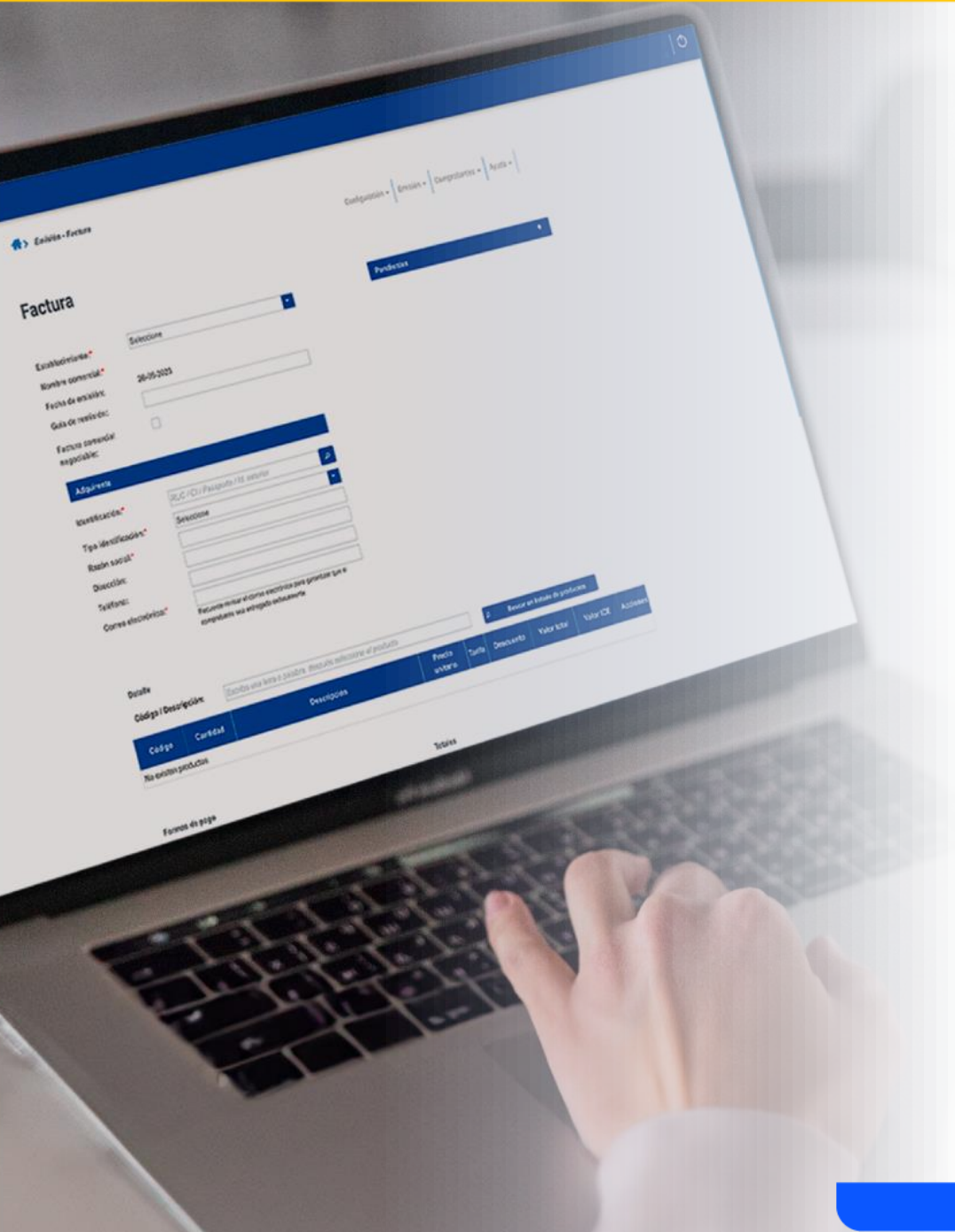

# FACTURACIÓN ELECTRÓNICA

2'268.498

NUEVOS EMISORES  
DE COMPROBANTES ELECTRÓNICOS

79%

MÁS QUE EN 2022







# MEJORAS Y SIMPLIFICACIÓN DE TRÁMITES

# MEJORA RAS



**Autorización de oficio a obligados a emitir comprobantes electrónicos**



**Facturador SRI Fácil, seguro y sin costo**



**Emisión de normativa para facilitar la facturación del sector de servicios de taxis y transporte público de pasajeros**



**Tarifa reducida en actividades turísticas**





# RESULTADOS

## DE GESTIÓN INSTITUIONAL



# Resultados de la Evaluación del Plan Estratégico Institucional 2023

# 99,29

Cumplimiento por OEI

Objetivo Estratégico Institucional (OEI)	Semaforización del Nivel de Cumplimiento por OEI (puntos)	Ejecución Presupuestaria (%)	Porcentaje de Ejecución Física (%)	Número de Proyectos Alineados
OEI 21 Incrementar el cumplimiento voluntario de las obligaciones tributarias en la ciudadanía	 97,88	91,46	100,00	1
OEI 22 Incrementar la efectividad en los procesos de control y cobro, así como los legales y demás procesos administrativos que forman parte del ciclo de la recaudación	 100,00	1,78	5,62 (*)	1
OEI 23 Incrementar los conocimientos y el desarrollo de capacidades en la ciudadanía en el marco de sus deberes y derechos fiscales.	 100,00	No hay Proyecto	No hay Proyecto	No aplica

Nota: (\*) 5,62% es el valor registrado en la herramienta SIPeIP, este valor representa 37,90% en función a la meta establecida 14,83%  
Fuente: GPR y SIPeIP

# Presupuesto 2023

Grupo de gasto	2023		
	Codificado e-Sigef	Ejecutado Acumulado	Ejecución a diciembre
51 GASTO DE PERSONAL	76.150.074	76.150.074	100,00%
53 BIENES Y SERVICIOS DE CONSUMO	17.051.615	15.565.751	91,29%
57 OTROS GASTOS CORRIENTES	801.567	704.427	87,88%
58 TRANSF. Y DONACIONES CORRIENTES	66.717	66.717	100,00%
71 GASTOS EN PERSONAL PARA INVERSION	201.027	155.236	77,22%
73 BIENES Y SERVICIOS PARA INVERSIÓN	77.893	69.871	89,70%
84 BIENES DE LARGA DURACIÓN	7.865.816	259.268	3,30%
99 OTROS PASIVOS	310.172	310.172	100,00%
<b>Total</b>	<b>102.524.881</b>	<b>93.281.516</b>	<b>90,98%</b>

Elaborado por: Gestión Interna de Presupuesto

Fuente: eSigef

Fecha de corte: 31 de diciembre del 2023

# Uso del Presupuesto

nuevos procesos de contratación

## Contrataciones con recursos fiscales

- Ahorro
- Valor adjudicado

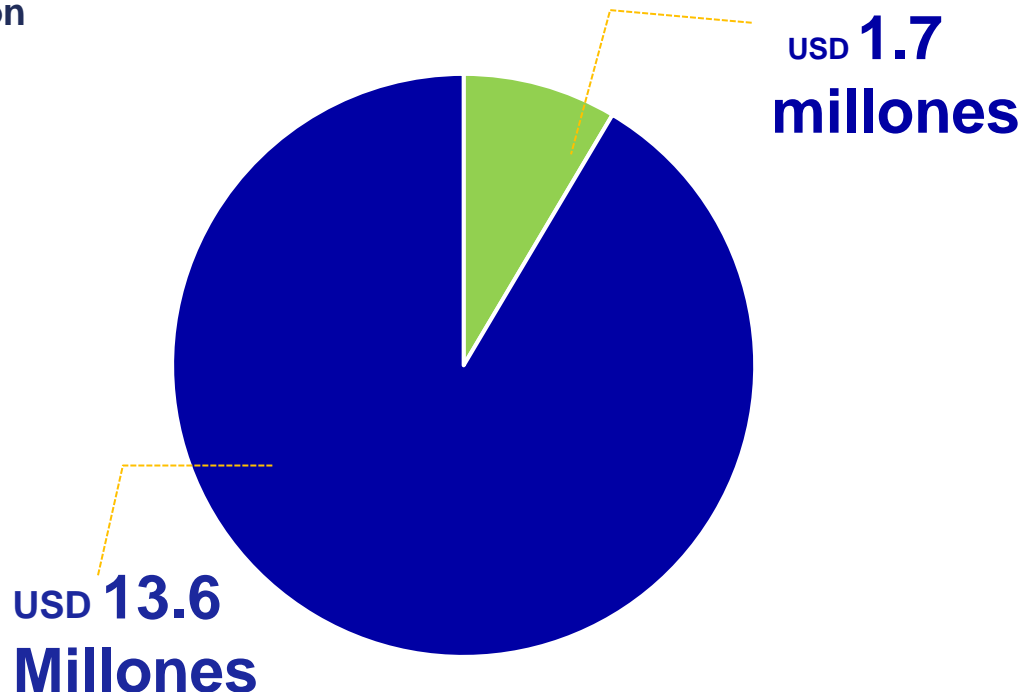

Ahorro  
**9%**

Entre el valor referencial y el valor adjudicado

**540**  
Contratos firmados

## Contrataciones con recursos del BID

Programa de Mejora de la Administración Tributaria y Aduanera / Componente I. Fortalecimiento Institucional del SRI – INNOVA

Valor adjudicado  
USD **4.342.373,31**

Ahorro

**31%**

Entre el valor referencial y el valor adjudicado

**4**

Contratos firmados

**GRACIAS**